

İSTATİSTİKLERLE TRC3 BÖLGESİ

MARDİN • BATMAN • ŞIRNAK • SİİRT



İSTATİSTİKLERLE TRC3 BÖLGESİ

MARDİN • BATMAN • ŞIRNAK • SİİRT



Hazırlayanlar : Ayşe AKYAPI
Burcu GÜNAY
Enes ATEŞ

Birim : Araştırma, Strateji Geliştirme ve Planlama Birimi

Basım Tarihi : 10 / 03 / 2017

Basım Yeri : Ütopya Grafik Tasarım Tas. Org. Mat. Yay. İnş. İth. İhr. Bilg. Hiz. San. ve Tic. Ltd. Şti.

Adres: Çetin EMEÇ Bulvarı No:21/25 Çankaya - ANKARA

T: 0.312 481 51 53 • F: 0.312 481 50 80 • E: info@utopyagrafik.com • W: www.utopyagrafik.com

SUNUŞ



Dicle Kalkınma Ajansı (DİKA), kuruluş kanununda belirtildiği üzere kamu kesimi, özel kesim ve sivil toplum kuruluşları arasındaki işbirliğini geliştirmek, kaynakların yerinde ve etkin kullanımını sağlamak ve yerel potansiyeli harekete geçirmek suretiyle, ulusal kalkınma plânı ve programlarda öngörülen ilke ve politikalarla uyumlu olarak bölgesel gelişmeyi hızlandırmak, sürdürülebilirliğini sağlamak, bölgeler arası ve bölge içi gelişmişlik farklarını azaltmak amacıyla sorumlu olduğu Mardin, Batman, Şırnak ve Siirt illerinde faaliyet göstermektedir.

İstatistiklerle TRC3 Bölgesi çalışması Mardin, Batman, Şırnak ve Siirt illerine ait güncel istatistikî verilerin kamuoyuyla paylaşılması amacıyla hazırlanmıştır. Bölgenin mevcut ve potansiyel durumu ile kaynak ve olanaklarını tespit edecek şekilde farklı resmi kaynaklardan derlenen bu çalışma, bölgesel analiz çalışmalarına ve kalkınma plan ve politikalarına altyapı oluşturabilecek düzeyde kullanıcı odaklı bir üründür.

Bölgenin sosyoekonomik ve mekânsal yapısının ortaya konulması ve doğru politikaların oluşturulması amacıyla ulusal ve uluslararası veri ve bilgi ihtiyaçlarına cevap verebilecek nitelikte hazırlanan **İstatistiklerle TRC3 Bölgesi** çalışmasının tüm kullanıcılar için faydalı olmasını dilerim.

Yılmaz ALTINDAĞ
Genel Sekreter



TEMEL GÖSTERGELER





Sıra	Gösterge	Birim	Yıl**	Mardin	Batman	Şırnak	Siirt	TRC3	TR
1	Nüfus	kişi	2015	796.591	566.633	490.184	320.351	2.173.759	78.741.053
2	Nüfus Yoğunluğu	kişi/km ²	2015	90	122	69	59	83	102
3	Toplam Yaş Bağımlılık Oranı	%	2015	69,0	68,5	74,5	70,7	70,3	47,6
4	Yıllık Nüfus Artış Hızı	%	2015	9,6	16,1	2,5	6,2	9,2	13,4
5	Genel Doğurganlık Hızı	%	2015	113,4	107,1	131,4	118,4	116,3	72,4
6	Bebek Ölüm Hızı	%	2015	13,2	13,4	16,2	14,6	14,2	10,7
7	Cinsiyet Oranı	%	2015	101,1	101,1	109,8	106,3	103,8	100,7
8	Net Göç Hızı	%	2015	-12,9	-7,6	-24,3	-17,5	-14,8	0
9	Okuma Yazma Bilen Oranı (6+ yaş)	%	2015	90,1	92,8	90,8	90,8	91,1	96,2
10	İlkokulda Öğretmen Başına Öğrenci Sayısı	kişi	2015	22	23	26	21	23	18
11	Yüzbin Kişi Başına Düşen Toplam Hastane Yatak Sayısı	adet	2014	129	181	146	267	167	266
12	Uzman Hekim Sayısı	kişi	2014	314	304	175	134	927	75.251
13	Bin Kişi Başına Halk Kütüphanelerinden Yararlanma Sayısı	adet	2015	419	314	129	416	326	299
14	İşsizlik Oranı	%	2013	20,6	23,4	20,1	20,5	21,2	8,8
15	Genç İşsizlik Oranı (15-24 yaş)	%	2013	*	*	*	*	30,2	18,7
16	Genç İşsizlik Oranı (15-24 yaş)	%	2015	*	*	*	*	35,5	18,5
17	İstihdam Oranı	%	2013	29,7	27,8	30,0	29,8	29,3	46,2
18	Kayıtdışı İstihdam Oranı	%	2015	*	*	*	*	51,47	33,57
19	İşgücüne Katılma Oranı	%	2013	37,4	36,2	37,6	37,5	37,2	50,5
20	Kişi Başına İhracat	\$	2014	1.192	84	1.426	5	783	2.029

** Her bir gösterge için, veri kaynağı (TÜİK) tarafından yayınlanan en güncel yıl baz alınmıştır.

* Bu göstergede il bazlı veri yayınlanmamıştır.

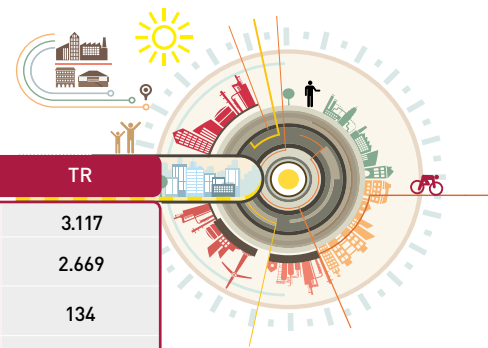

Sıra	Gösterge	Birim	Yıl**	Mardin	Batman	Şırnak	Siirt	TRC3	TR
21	Kişi Başına İthalat	\$	2014	218	62	73	47	119	3.117
22	Kişi Başına Toplam Elektrik Tüketimi	kWh	2014	950	1.087	651	1.205	955	2.669
23	Bin Kişi Başına Otomobil Sayısı	adet	2015	27	25	8	21	21	134
24	Bir Milyon Nüfusta Trafik Kaza Sayısı	adet	2015	1.288	1.124	1.238	1.542	1.272	2.324
25	Kişi Başına Bitkisel Üretim Değeri	TL	2015	2.123	721	490	1.347	1.275	1.526
26	Kişi Başına Canlı Hayvanlar Değeri	TL	2015	805	815	651	1.620	893	928
27	Kişi Başına Hayvansal Ürünler Değeri	TL	2015	335	318	220	408	315	707
28	Kişi Başına Gayri Safi Katma Değer	\$	2011	-	-	-	-	4.689	9.244
29	Kişi Başı Ortalama Belediye Atık Miktarı	kg/kişi-gün	2014	1,09	0,83	1,09	0,93	0,99	1,08
30	Belediyelerde Deşarj Edilen Kişi Başı Günlük Atıksu Miktarı	litre/kişi-gün	2014	77	122	70	113	91	181
31	Belediyelerde Kişi Başı Çekilen Günlük Su Miktarı	litre/kişi-gün	2014	315	314	139	192	261	203
32	Atık Yönetimi Hizmetleri İçin Belediyelerin Toplam Yatırım Harcamaları	TL	2014	196.881	265.830	-	-	462.711	142.550.706
33	Atıksu Yönetimi Hizmetleri İçin Belediyelerin Toplam Yatırım Harcamaları	TL	2014	-	-	-	-	-	1.629.268.089
34	Su Temini İşleri ve Hizmetleri İçin Belediyelerin Toplam Yatırım Harcamaları	TL	2014	1.394.460	3.474.073	-	951.500	5.820.033	1.828.524.399
35	Kentleşme Oranı	%	2015	100,0	78,4	62,1	63,7	80,5	92,1



SOSYOEKONOMİK GELİŞİM SİRALAMASI (SEGE; 2003, 2011)

2003	2011 (*)	Düzyey 2	Kod	Düzyey 3	2011	Düzyey 3	2003	Değişim	2011
21	20	Kastamonu, Çankırı, Sinop	TR821	Kastamonu	47	İstanbul	1	■	1
			TR822	Çankırı	54	Ankara	2	■	2
			TR823	Sinop	51	İzmir	3	■	3
15	21	Hatay, Kahramanmaraş, Osmaniye	TR631	Hatay	46	Gaziantep	20	↓	30
			TR632	K.maraş	60	Kilis	54	↓	63
22	22	Erzurum, Erzincan, Bayburt	TR633	Osmaniye	53	Adıyaman	65	↓	66
			TRA11	Erzurum	59	Diyarbakır	63	↓	67
			TRA12	Erzincan	45	Batman	70	■	70
			TRA13	Bayburt	64	Şanlıurfa	68	↓	73
23	23	Şanlıurfa, Diyarbakır	TRC21	Şanlıurfa	73	Mardin	72	↓	74
			TRC22	Diyarbakır	67	Van	75	■	75
25	24	Ağrı, Kars, Iğdır, Ardahan	TRA21	Ağrı	79	Bitlis	79	↑	76
			TRA22	Kars	68	Siirt	73	↓	77
			TRA23	Iğdır	69	Şırnak	78	■	78
			TRA24	Ardahan	71	Hakkari	77	↓	80
24	25	Mardin, Batman, Şırnak, Siirt	TRC31	Mardin	74	Muş	81	■	81
			TRC32	Batman	70				
			TRC34	Siirt	77				
26	26	Van, Muş, Bitlis, Hakkari	TRC33	Şırnak	78				
			TRB21	Van	75				
			TRB22	Muş	81				
			TRB23	Bitlis	76				
			TRB24	Hakkari	80				

*Kaynak: Kalkınma Bakanlığı verilerinden derlenmiştir.
(*2011 yılı bölgesel sıralaması il sıralamalarının nüfusa göre ağırlıklandırılması ile hesaplanmıştır.)*



BÖLGENİN KONUMU VE COĞRAFİ ÖZELLİKLERİ



BÖLGENİN KONUMU VE COĞRAFI ÖZELLİKLERİ

TRC3 BÖLGESİ'NİN KONUMU

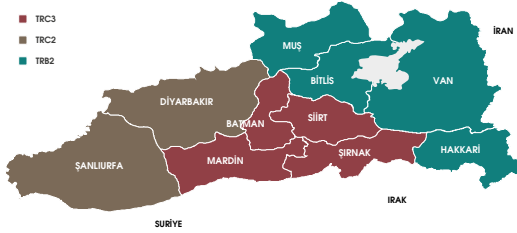

TRC3 BÖLGESİ İLLERİNİN İLÇELERİ VE SINIRLARI

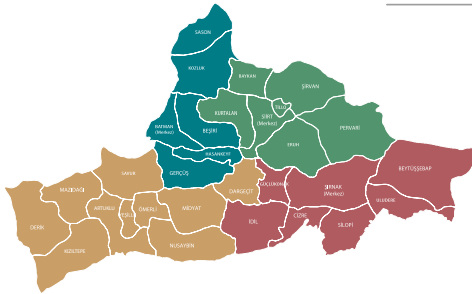

TR

Belediye Sayısı 1.367
İlçe Sayısı 970
Köy Sayısı 18.362

TRC3

Belediye Sayısı 52
İlçe Sayısı 30
Köy Sayısı 802

MARDİN

Belediye Sayısı 10
İlçe Sayısı 10
Köy Sayısı -

BATMAN

Belediye Sayısı 11
İlçe Sayısı 6
Köy Sayısı 282

ŞIRNAK

Belediye Sayısı 19
İlçe Sayısı 7
Köy Sayısı 238

SİİRT

Belediye Sayısı 12
İlçe Sayısı 7
Köy Sayısı 282

BELEDİYE
İLÇE VE KÖY
SAYISI

Not:1 TÜİK verilerinden derlenmiştir, 2015

Not:2 Belediye sayısında büyükşehir belediyeleri dahil değildir.

Not:3 İlçe sayılarına il merkezleri / merkez ilçeler dahildir.

Not:4 Köy sayılarına boş köyler dahildir.

Not:5 Mardin ili 12.11.2012 tarihinde kabul edilen 6360 sayılı Kanun ile büyükşehir statüsü kazanmıştır (30 Mart 2014 tarihinde yapılan mahalli idareler genel seçimi ile birlikte Kanunun ilgili maddesi yürürlüğe girmiştir).

MARDİN

İlçe	Köy Sayısı
Artuklu	-
Dargeçit	-
Derik	-
Kızıltepe	-
Mazıdağ	-
Midyat	-
Nusaybin	-
Ömerli	-
Savur	-
Yeşilli	-



BATMAN

İlçe	Köy Sayısı
Beşiri	54
Gercüş	59
Hasankeyf	18
Kozluk	69
Merkez	33
Sason	49



ŞIRNAK

İlçe	Köy Sayısı
Beytüşşebap	31
Cizre	32
Güçlükonak	25
İdil	65
Merkez	37
Silopi	32
Uludere	16



SİİRT

İlçe	Köy Sayısı
Baykan	30
Eruh	57
Kurtalan	55
Merkez	37
Pervari	40
Şirvan	57
Tillo	6



TOPLAM
30 ilçe
802 köy

İKLİM GÖSTERGELERİ (UZUN YILLAR İÇİNDE GERÇEKLEŞEN ORTALAMA DEĞERLER 1950-2015)

İl/Bölge	Gösterge	Ocak	Şubat	Mart	Nisan	Mayıs	Haziran	Temmuz	Ağustos	Eylül	Ekim	Kasım	Aralık
Mardin	Ortalama Sıcaklık	3,1	4,1	8,0	13,5	19,5	25,6	29,9	29,6	25,1	18,3	10,7	5,2
	Ortalama En Yüksek Sıcaklık	5,8	7,2	11,6	17,3	23,8	30,5	34,9	34,6	30,0	22,7	14,2	8,0
	Ortalama En Düşük Sıcaklık	0,5	1,3	4,6	9,7	14,8	20,0	24,4	24,5	20,6	14,5	7,7	2,7
	Ortalama Güneşlenme Süresi (saat)	4,2	5,0	6,6	7,2	9,4	12,1	12,3	11,3	10,1	7,4	5,5	4,2
	Ortalama Yağışlı Gün Sayısı	11,5	10,6	11,6	10,5	7,4	1,6	0,5	0,2	0,8	5,2	7,6	10,8
	Aylık Toplam Yağış Miktarı Ortalaması (kg/m ²)	114,8	108,8	97,6	80,5	44,6	4,7	1,3	0,3	2,2	32,9	68,9	109,8
	En Yüksek Sıcaklık	19,4	18,4	27,5	33,6	35,4	40,0	42,5	42,0	38,8	35,6	26,1	24,1
	En Düşük Sıcaklık	-13,4	-14,0	-11,7	-5,3	2,6	5,0	11,8	12,8	8,0	1,0	-9,5	-11,9
Batman	Ortalama Sıcaklık	2,7	5,0	9,6	14,6	19,8	26,7	31,2	30,2	24,9	17,7	9,9	4,5
	Ortalama En Yüksek Sıcaklık	7,6	10,5	15,8	21,6	27,7	34,9	39,4	39,4	34,4	26,6	16,9	9,6
	Ortalama En Düşük Sıcaklık	-1,5	0,1	3,6	7,9	11,4	15,9	20,3	19,7	15,1	10,1	4,1	0,4
	Ortalama Güneşlenme Süresi (saat)	3,1	4,3	5,4	7,2	9,3	11,5	12,2	11,3	10,0	7,0	5,2	3,0
	Ortalama Yağışlı Gün Sayısı	11,0	10,4	11,6	11,6	8,1	2,3	0,4	0,4	1,1	5,8	7,4	9,9
	Aylık Toplam Yağış Miktarı Ortalaması (kg/m ²)	60,2	68,6	74,7	73,8	46,6	7,0	0,7	0,7	3,9	32,6	55,1	65,6
	En Yüksek Sıcaklık	18,2	23,5	30,6	35,8	42,0	45,1	48,8	46,2	43,8	37,0	28,6	22,6
	En Düşük Sıcaklık	-24,0	-22,2	-17,0	-9,0	0,9	5,0	11,8	11,1	4,4	-3,0	-7,8	-23,0

İKLİM GÖSTERGELERİ (UZUN YILLAR İÇİNDE GERÇEKLEŞEN ORTALAMA DEĞERLER 1950-2015)

İl/Bölge	Gösterge	Ocak	Şubat	Mart	Nisan	Mayıs	Haziran	Temmuz	Ağustos	Eylül	Ekim	Kasım	Aralık
Şırnak	Ortalama Sıcaklık	1,9	3,1	7,0	12,1	17,7	24,2	28,5	28,3	23,6	16,6	8,9	4,0
	Ortalama En Yüksek Sıcaklık	6,1	7,1	11,1	16,2	22,1	28,4	33,3	33,3	28,7	21,2	13,1	7,8
	Ortalama En Düşük Sıcaklık	-1,1	-0,2	3,2	7,7	12,8	18,3	22,4	22,9	18,5	12,1	5,3	0,6
	Ortalama Güneşlenme Süresi (saat)	2,3	4,3	6,1	8,4	9,0	11,1	11,4	11,4	10,2	7,0	4,5	3,1
	Ortalama Yağışlı Gün Sayısı	8,4	9,1	9,5	9,8	6,8	1,6	0,5	0,2	0,8	5,3	6,7	8,5
	Aylık Toplam Yağış Miktarı Ortalaması (kg/m ²)	88,0	106,1	109,0	103,0	51,9	4,3	1,8	0,1	5,2	45,5	77,4	91,4
	En Yüksek Sıcaklık	18,1	17,3	24,8	29,0	31,4	36,4	40,4	40,3	36,8	31,3	22,6	19,0
	En Düşük Sıcaklık	-14,5	-13,2	-11,2	-4,7	0,8	5,4	10,0	10,0	3,2	-0,5	-5,0	-10,8
Siirt	Ortalama Sıcaklık	2,7	4,2	8,4	13,8	19,2	25,9	30,5	30,0	25,0	17,9	10,2	4,8
	Ortalama En Yüksek Sıcaklık	6,7	8,8	13,6	19,3	25,2	32,2	37,1	37,0	32,3	24,5	15,4	8,8
	Ortalama En Düşük Sıcaklık	-0,6	0,5	4,2	9,1	13,5	18,9	23,3	23,1	18,7	12,7	6,3	1,6
	Ortalama Güneşlenme Süresi (saat)	3,4	4,3	5,3	6,4	9,1	11,5	12,2	11,3	10,1	7,2	5,2	3,4
	Ortalama Yağışlı Gün Sayısı	12,1	12,2	14,3	13,6	10,8	3,4	0,7	0,5	1,7	7,5	9,0	11,5
	Aylık Toplam Yağış Miktarı Ortalaması (kg/m ²)	91,2	101,8	110,6	104,3	66,2	9,2	1,6	1,0	5,2	50,9	80,1	94,2
	En Yüksek Sıcaklık	19,7	20,6	28,5	32,9	36,1	40,2	44,4	46,0	39,9	36,6	25,6	24,3
	En Düşük Sıcaklık	-19,3	-16,5	-13,3	-4,1	2,0	8,7	13,1	14,4	8,5	1,3	-4,1	-14,6

Kaynak: Meteoroloji GM verilerinden derlenmiştir.

EN YÜKSEK DEĞERLER

MARDİN



Günlük Toplam En Yüksek
Yağış Miktarı (kg/m²)

145,9

Tarih: 03.02.1982



Rüzgar (km/saat)

143,6

Tarih: 29.04.1994



En Yüksek Kar (cm)

93

Tarih: 06.03.1959

BATMAN



Günlük Toplam En Yüksek
yağış Miktarı (kg/m²)

69,2

Tarih: 01.04.1999



Rüzgar (km/saat)

108,7

Tarih: 26.05.2007



En Yüksek Kar (cm)

32

Tarih: 08.02.1972

ŞIRNAK



Günlük Toplam En Yüksek
yağış Miktarı (kg/m²)

91,4

Tarih: 02.12.1991



Rüzgar (km/saat)

67,3

Tarih: 17.03.2012



En Yüksek Kar (cm)

59

Tarih: 11.01.2013

ŞİİRT



Günlük Toplam En Yüksek
yağış Miktarı (kg/m²)

102,9

Tarih: 02.11.2009



Rüzgar (km/saat)

142,6

Tarih: 23.05.1967



En Yüksek Kar (cm)

90

Tarih: 24.01.1951

Kaynak: Meteoroloji GM verilerinden derlenmiştir.

TRC3 BÖLGESİ TOPRAK KABİLİYET DURUMU

Kabiliyet Sınıfı	Mardin (ha)	Batman (ha)	Siirt (ha)	Şırnak (ha)	TRC3 (ha)	Oran (%)
I. Sınıf	263.554	34.829	9.145	21.725	329.253	21,1
II. Sınıf	161.927	26.615	17.554	62.066	268.162	17,2
III. Sınıf	100.470	35.721	34.760	26.886	197.837	12,7
IV. Sınıf	58.822	31.309	34.621	17.771	142.523	9,1
V, VI, VII, VIII. Sınıf	34.935	34.067	522.520	30.235	621.757	39,9
Toplam	619.708	162.541	618.600	158.683	1.559.532	100,0

Kaynak: Mardin, Batman, Siirt, Şırnak ve Hakkâri Çevre Düzeni Planı (MBSŞH ÇDP, 2011) verilerinden derlenmiştir.



TRC3 BÖLGESİ BÜYÜK TOPRAK GRUPLARI

Büyük Toprak Grupları	Mardin (ha)	Batman (ha)	Şırnak (ha)	Siirt (ha)	TRC3 (ha)
Alüvyal Topraklar	4.799,80	7.071,25	6.275,60	2.147,73	20.294,38
Bazaltik Topraklar	41.279,77	1.560,33	232,52	-	43.072,62
Kahverengi Orman Toprakları	3,87	177.673,30	347.248,34	355.577,15	880.502,66
Kahverengi Topraklar	100,65	158.996,78	23.572,81	82.272,29	264.942,53
Kireçsiz Kahverengi Orman Toprakları	30.854,56	16.473,80	288,84	57.856,00	105.473,20
Kireçsiz Kahverengi Topraklar	-	17.556,77	30.325,28	5.465,69	53.347,74
Kırmızımsı Kahverengi Topraklar	387.080,80	33.625,64	138.351,44	4.109,80	563.167,68
Kolivyal Topraklar	43.989,19	9.073,04	2.269,01	4.006,16	59.337,40
Kestane T.-Kırmızı Kahverengi Topraklar	-	-	87.271,32	8.208,33	95.479,65
Niteliği Bilinmeyen Alanlar	32.407,72	32.109,20	76.969,88	84.683,87	226.170,67
Toplam	540.516,36	454.140,11	712.805,04	604.327,02	2.311.788,53

Kaynak: Mardin, Batman, Siirt, Şırnak ve Hakkâri Çevre Düzeni Planı (MBSŞH ÇDP, 2011) verilerinden derlenmiştir.





TRC3 BÖLGESİ EROZYON DURUMU

Erozyon Durumu	Mardin (ha)	Batman (ha)	Siirt (ha)	Şırnak (ha)	TRC3 (ha)	Oran (%)
Çok Şiddetli Erozyon Alanları	173.974	170.765	312.365	315.851	972.955	36,6
Şiddetli Erozyon Alanlar	292.178	137.553	137.844	183.584	751.159	28,2
Orta Şiddette Erozyon Alanları	161.386	63.244	50.953	62.411	337.994	12,7
Hiç veya Çok Az Erozyon Alanları	226.895	50.471	18.533	74.762	370.661	13,9
Erozyon Durumu Bilinmeyen Alanlar	32.205	32.118	84.689	77.232	226.244	8,5
Toplam	886.638	454.151	604.384	713.840	2.659.013	100,0

Kaynak: Mardin, Batman, Siirt, Şırnak ve Hakkâri Çevre Düzeni Planı (MBSŞH ÇDP, 2011) verilerinden derlenmiştir.

TRC3 BÖLGESİ VE İLLERİ İLE TÜRKİYE'DEKİ ORMANLARIN NİTELİKLERİNE GÖRE DAĞILIMLARI

Niteliği	Mardin	Batman	Siirt	Şırnak	TRC3	TR
Normal Orman (ha)	12.376	22.794	60.161	72.108	167.439	11.558.668
Bozuk Orman (ha)	114.533	46.287	150.359	168.560	479.739	10.119.466
Toplam Ormanlık (ha)	126.907	69.080	210.520	240.577	647.084	21.678.134
Ormansız Alan (ha)	771.986	330.678	387.519	422.831	1.913.014	35.178.202
Genel Alan (ha)	898.894	399.758	598.039	663.408	2.560.099	78.534.470

Kaynak: Orman ve Su İşleri Bakanlığı verilerinden derlenmiştir, 2012.

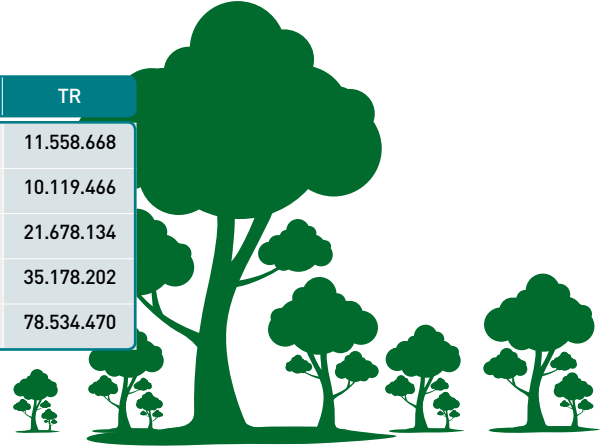

TRC3 İLLERİNİN YÜZÖLÇÜMLERİ VE ORANSAL BÜYÜKLÜKLERİ

İl/Bölge Adı	Yüzölçümü (km ²)	Türkiye'deki Yüzölçümü Oranı (%)	TRC3'teki Yüzölçümü Oranı (%)
TR	769.603,7	100,0	-
TRC3	26.090,1	3,4	100,0
Mardin	8.806,0	1,1	33,7
Batman	4.659,2	0,6	17,9
Şırnak	7.151,6	0,9	27,4
Siirt	5.473,3	0,7	21

Kaynak: Mardin, Batman, Siirt, Şırnak ve Hakkâri Çevre Düzeni Planı (MBSŞH ÇDP, 2011) verilerinden derlenmiştir.

TRC3 BÖLGESİ SU KAYNAKLARI

Gösterge	Mardin	Batman	Şırnak	Siirt
Rakım (M)	815	750	1.030	1.060
Yıllık Ortalama Yağış (Mm)	580	801	802	767
Ortalama Akış Verimi (L/S/Km ²)	3,7	18,3	16,5	16,9
Ortalama Akış / Yağış Verimi	0,2	0,7	0,7	0,7
Yerüstü Suyu (Hm ³)	1.953	2.890	4.752	3.200
Yeraltı Suyu (Hm ³)	250	60	110	30
Toplam Su Potansiyeli (Hm ³)	2.203	2.950	4.862	3.230
Doğal Göl Yüzeyleri (Ha)	-	-	-	-
Baraj Rezervuar Yüzeyleri (Ha)	2.073	16.565	4.100	11.600
Gölet Rezervuar Yüzeyleri (Ha)	1.034	145	84	82
Akarsu Yüzeyleri (Ha)	628	2.304	1.897	1.098
Toplam Su Yüzeyi (Ha)	3.735	19.014	6.081	12.780

Kaynak: Devlet Su İşleri verilerinden derlenmiştir.

TÜRKİYE'DEKİ YÜZÖLÇÜMÜ ORANI

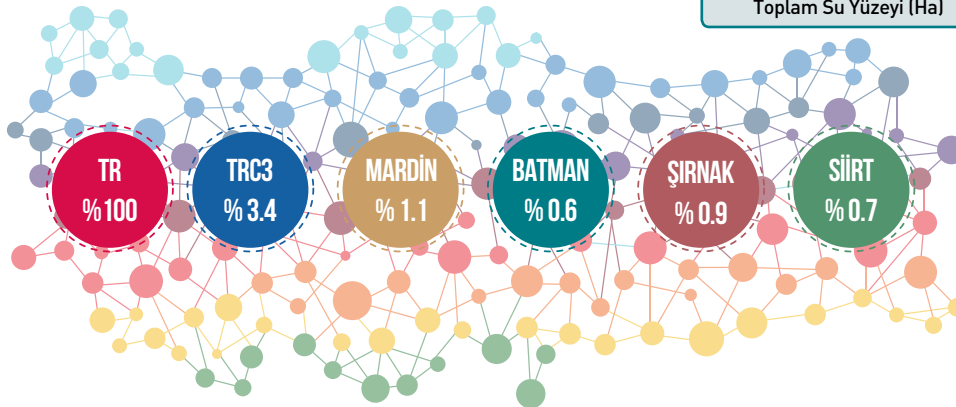

TRC3 BÖLGESİ TOPLAM VE ENDEMİK BİTKİ TAKSON SAYILARI

Tür	Mardin	Batman	Siirt	Şırnak	TRC3
Toplam Bitki Takson Sayısı	725	86	80	293	1.184
Endemik Bitki Takson Sayısı	50	16	17	40	123

Kaynak: Mardin, Batman, Siirt, Şırnak ve Hakkâri Çevre Düzeni Planı (MBSŞH ÇDP, 2011) verilerinden derlenmiştir.

TRC3 BÖLGESİ'NDE FAUNA SAYILARININ İLLER İÇERİSİNDEKİ DAĞILIMLARI

Tür	Mardin	Batman	Siirt	Şırnak
Pisces (Balıklar)	6	6	6	6
Amphibia (İki Yaşamlılar)	6	6	6	6
Reptilia (Sürüngenerler)	24	21	21	23
Aves (Kuşlar)	77	40	72	46
Mammalia (Memeliler)	22	23	17	25

Kaynak: Mardin, Batman, Siirt, Şırnak ve Hakkâri Çevre Düzeni Planı (MBSŞH ÇDP, 2011) verilerinden derlenmiştir.

TRC3 BÖLGESİ TEHLİKE ALTINDAKİ TÜRLER VE KATEGORİLERİ

İl	Tehlike Altındaki Türler	Kategori
Mardin	Cyprinus carpio, Testudo graeca terrestris, Falco naumanni	VU
	Nannospalax ehrenbergi	DD
Batman	Cyprinus carpio, Testudo graeca, Spermophilus citellus, Vormela peregusna	VU
	Nannospalax ehrenbergi	DD
Şırnak	Cyprinus carpio, Testudo graeca, Neuregus crocatus	VU
	Vanellus gregarius	CR
	Nannospalax ehrenbergi	DD
Siirt	Cyprinus carpio, Testudo graeca, Capra aegagrus	VU
	Nannospalax ehrenbergi	DD

Kaynak: Mardin, Batman, Siirt, Şırnak ve Hakkâri Çevre Düzeni Planı (MBSŞH ÇDP, 2011) verilerinden derlenmiştir.

BÖLGENİN SOSYAL YAPISI



İl/Bölge	Yıl	Toplam Nüfus	Kadın		Erkek		Nüfus Yoğunluğu (kişi/km ²)	Nüfus Artış Hızı	
			Nüfus	Oran (%)	Nüfus	Oran (%)		Dönem	Hız (‰)
TR	2011	74.724.269	37.191.315	49,8	37.532.954	50,2	97,0	2010-2011	13,5
	2012	75.627.384	37.671.216	49,8	37.956.168	50,2	98,0	2011-2012	12,0
	2013	76.667.864	38.194.504	49,8	38.473.360	50,2	100,0	2012-2013	13,7
	2014	77.695.904	38.711.602	49,8	38.984.302	50,2	101,0	2013-2014	13,7
	2015	78.741.053	39.229.862	49,8	39.511.191	50,2	102,0	2014-2015	13,4
TRC3	2011	2.056.997	1.006.622	48,9	1.050.375	51,1	79,0	2010-2011	35,3
	2012	2.085.092	1.022.381	49,0	1.062.711	51,0	80,0	2011-2012	13,6
	2013	2.116.727	1.041.820	49,2	1.074.907	50,8	81,0	2012-2013	14,0
	2014	2.153.921	1.058.625	49,1	1.095.296	50,9	83,0	2013-2014	17,4
	2015	2.173.759	1.066.852	49,1	1.106.907	50,9	83,0	2014-2015	9,2
Mardin	2011	764.033	379.298	49,6	384.735	50,4	87,0	2010-2011	25,8
	2012	773.026	384.290	49,7	388.736	50,3	88,0	2011-2012	11,7
	2013	779.738	388.316	49,8	391.422	50,2	89,0	2012-2013	8,6
	2014	788.996	393.028	49,8	395.968	50,2	90,0	2013-2014	11,8
	2015	796.591	396.113	49,7	400.478	50,3	90,0	2014-2015	9,6
Batman	2011	524.499	260.598	49,7	263.901	50,3	112,6	2010-2011	27,5
	2012	534.205	265.264	49,7	268.941	50,3	114,7	2011-2012	18,4
	2013	547.581	272.445	49,8	275.136	50,2	117,5	2012-2013	20,7
	2014	557.593	277.591	49,8	280.002	50,2	119,7	2013-2014	18,1
	2015	566.633	281.767	49,7	284.866	50,3	121,6	2014-2015	16,1
Şırnak	2011	310.468	217.510	70,1	240.487	77,5	64,0	2010-2011	62,8
	2012	310.879	222.761	71,7	244.221	78,6	65,3	2011-2012	19,4
	2013	314.153	228.708	72,8	246.547	78,5	66,5	2012-2013	17,6
	2014	318.366	233.738	73,4	255.228	80,2	68,4	2013-2014	28,4
	2015	320.351	233.655	72,9	256.529	80,1	68,5	2014-2015	2,5
Siirt	2011	457.997	149.216	32,6	161.252	35,2	56,7	2010-2011	32,0
	2012	466.982	150.066	32,1	160.813	34,4	56,8	2011-2012	1,3
	2013	475.255	152.351	32,1	161.802	34,0	57,4	2012-2013	10,5
	2014	488.966	154.268	31,5	164.098	33,6	58,2	2013-2014	13,3
	2015	490.184	155.317	31,7	165.034	33,7	58,5	2014-2015	6,2

Kaynak: TÜİK, ADNKS verilerinden derlenmiştir.



İLÇE NÜFUS VE NÜFUS YOĞUNLUĞU

İl/Bölge	Bölge Alanı (2002)	Nüfus (2015)			Nüfus Yoğunluğu (kişi/km ²)
	Alan (göl hariç, km ²)	Kadın	Erkek	Toplam	
TR	769.604	39.229.862	39.511.191	78.741.053	102,3
TRC3	26.090	1.066.852	1.106.907	2.173.759	83,3
Mardin	8.806	396.113	400.478	796.591	90,5
Artuklu	969	77.203	79.457	156.660	161,7
Dargeçit	539	14.126	13.596	27.722	51,4
Derik	1.323	31.286	30.889	62.175	47,0
Kızıltepe	1.416	117.750	119.944	237.694	167,8
Mazıdağı	855	16.683	17.247	33.930	39,7
Midyat	1.054	52.835	53.117	105.952	100,5
Nusaybin	1.169	57.020	56.574	113.594	97,2
Ömerli	400	7.077	7.408	14.485	36,2
Savur	1.032	14.131	13.996	28.127	27,3
Yeşilli	48	8.002	8.250	16.252	337,9

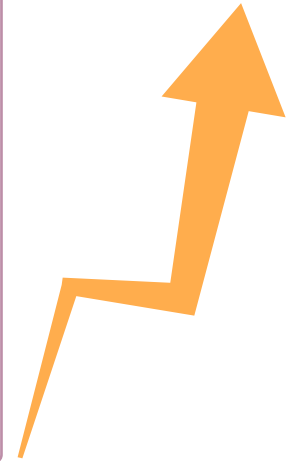

İl/Bölge	Bölge Alanı (2002)	Nüfus (2015)			Nüfus Yoğunluğu (kişi/km ²)
	Alan (göl hariç, km ²)	Kadın	Erkek	Toplam	
Batman	4.659	281.767	284.866	566.633	121,6
Merkez	564	208.485	210.768	419.253	743,9
Beşiri	889	14.959	15.170	30.129	33,9
Gercüş	826	10.170	10.108	20.278	24,5
Hasankeyf	530	3.158	3.216	6.374	12,0
Kozluk	1.119	30.342	30.349	60.691	54,2
Sason	732	14.653	15.255	29.908	40,9
Şırnak	7.152	233.655	256.529	490.184	68,5
Merkez	1.864	42.584	49.622	92.206	49,5
Beytüşşebap	1.656	7.829	9.271	17.100	10,3
Cizre	468	64.443	67.373	131.816	281,9
Güçlükonak	436	5.123	7.144	12.267	28,1
İdil	1.266	36.598	36.348	72.946	57,6
Sitopi	730	58.705	62.758	121.463	166,3
Uludere	731	18.373	24.013	42.386	58,0
Siirt	5.473	155.317	165.034	320.351	58,5
Merkez	284	75.348	81.015	156.363	550,8
Tillo	69	1.870	2.266	4.136	59,8
Baykan	564	13.095	13.520	26.615	47,2
Eruh	1.363	9.142	10.654	19.796	14,5
Kurtalan	817	28.758	29.585	58.343	71,4
Pervari	1.416	15.590	16.106	31.696	22,4
Şirvan	960	11.514	11.888	23.402	24,4

Kaynak: TÜİK verilerinden derlenmiştir.

TRC3 BÖLGESİ İLLERİ KENTLEŞME GÖSTERGELERİ

Yıl	Gösterge	Mardin	Batman	Şırnak	Siirt	TRC3	TR
2008	İlçe Sayısı	10	6	7	7	30	-
	Nüfusu 20.000'den büyük ilçe merkezi	4	2	4	2	12	-
	Toplam Nüfus (Bin kişi)	751	486	429	300	1.966	71.517
	Kent Nüfusu (Bin kişi)	346	320	250	150	1.066	49.515
	Kentleşme Oranı (%)	46,1	65,8	58,2	50,0	54,2	69,2
2012	İlçe Sayısı	10	6	7	7	30	-
	Nüfusu 20.000'den büyük ilçe merkezi	5	2	4	2	13	-
	Toplam Nüfus (Bin kişi)	773	534	467	311	2.085	75.627
	Kent Nüfusu (Bin kişi)	404	371	279	165	1.219	54.705
	Kentleşme Oranı (%)	52,3	69,5	59,7	53,1	58,5	72,3
2014	İlçe Sayısı	10	6	7	7	30	-
	Nüfusu 20.000'den büyük ilçe merkezi	8	2	4	2	16	-
	Toplam Nüfus (Bin kişi)	788	557	488	318	2.153	77.695
	Kent Nüfusu (Bin kişi)	788	433	305	198	1.727	71.286
	Kentleşme Oranı (%)	100,0	77,7	62,6	62,5	80,2	91,8
2015	İlçe Sayısı	10	6	7	7	30	-
	Nüfusu 20.000'den büyük ilçe merkezi	8	2	4	2	16	-
	Toplam Nüfus (Bin kişi)	796	566	490	320	21.737	78.741
	Kent Nüfusu (Bin kişi)	796	444	304	204	1.749	72.523
	Kentleşme Oranı (%)	100,0	78,4	62,1	63,7	80,5	92,1

Kaynak: TÜİK verilerinden derlenmiştir.

YAŞ BAĞIMLILIK ORANLARI

İl/Bölge	Yıl	Toplam Nüfus	Yaş Grubu			Toplam Yaş Bağımlılık Oranı (%)	Genç Bağımlılık Oranı (%)	Yaşlı Bağımlılık Oranı (%)
			0-14	15-64	65+			
TR	2012	75.627.384	18.857.179	51.088.202	5.682.003	48,0	36,9	11,1
	2013	76.667.864	18.849.814	51.926.356	5.891.694	47,6	36,3	11,3
	2014	77.695.904	18.862.430	52.640.512	6.192.962	47,6	35,8	11,8
	2015	78.741.053	18.886.220	53.359.594	6.495.239	47,6	35,4	12,2
TRC3	2012	2.085.092	810.912	1.190.132	84.048	76,0	69,1	6,9
	2013	2.116.727	811.204	1.218.349	87.174	74,4	67,4	7,0
	2014	2.153.921	809.197	1.253.170	91.554	72,3	65,2	7,1
	2015	2.173.759	803.006	1.276.200	94.553	70,7	63,4	7,2
Mardin	2012	773.026	286.128	449.551	37.347	72,0	63,6	8,3
	2013	779.738	285.142	456.187	38.409	70,9	62,5	8,4
	2014	788.996	284.420	464.299	40.277	69,9	61,3	8,7
	2015	796.591	283.886	471.382	41.323	69,0	60,2	8,8
Batman	2012	534.205	206.835	307.068	20.302	74,0	67,4	6,6
	2013	547.581	208.053	318.151	21.377	72,1	65,4	6,7
	2014	557.593	207.556	327.523	22.514	70,2	63,4	6,9
	2015	566.633	206.935	336.247	23.451	68,5	61,5	7,0
Şırnak	2012	466.982	196.011	257.424	13.547	81,4	76,1	5,3
	2013	475.255	197.166	264.037	14.052	80,0	74,7	5,3
	2014	488.966	197.298	276.914	14.754	76,6	71,2	5,3
	2015	490.184	194.034	280.843	15.307	74,5	69,1	5,5
Siirt	2012	310.879	121.938	176.089	12.852	76,5	69,2	7,3
	2013	314.153	120.843	179.974	13.336	74,6	67,1	7,4
	2014	318.366	119.923	184.434	14.009	72,6	65,0	7,6
	2015	320.351	118.151	187.728	14.472	70,6	62,9	7,7

Kaynak:TÜİK, Adrese Dayalı Nüfus Kayıt Sistemi (ADNKS) verilerinden derlenmiştir.

YILLARA GÖRE NÜFUS PROJeksiYONLARI

İl/Bölge	2016	2017	2018	2019	2020	2021	2022	2023
TR	78.965.645	79.766.012	80.551.266	81.321.569	82.076.788	82.816.250	83.540.076	84.247.088
TRC3	2.202.616	2.232.749	2.263.100	2.293.609	2.324.203	2.354.826	2.385.424	2.415.797
Mardin	792.137	796.691	801.135	805.416	809.556	813.533	817.314	820.856
Batman	580.903	593.005	605.249	617.606	630.046	642.573	655.158	667.742
Şırnak	507.237	517.761	528.455	539.327	550.327	561.439	572.676	583.968
Siirt	322.339	325.292	328.261	331.260	334.274	337.281	340.276	343.231

Kaynak:TÜİK Nüfus Projeksiyonları verilerinden derlenmiştir, (2013-2075).

İLLERE VE CİNSİYETE GÖRE ORTANCA YAŞ

İl/Bölge	2012			2023		
	Toplam	Erkek	Kadın	Toplam	Erkek	Kadın
TR	30,1	29,5	30,6	34,0	33,3	34,6
TRC3	19,6	19,6	19,7	23,2	22,8	23,6
Mardin	20,7	20,4	21,1	24,0	23,2	24,8
Batman	19,5	19,7	19,4	22,9	22,8	23,0
Şırnak	19,8	19,4	20,2	24,2	23,8	24,6
Siirt	18,5	18,8	18,1	21,7	21,5	22,1

Kaynak:TÜİK Nüfus Projeksiyonları verilerinden derlenmiştir, (2013-2075).



HANEHALKI TİPLERİNE GÖRE HANEHALKI SAYISI

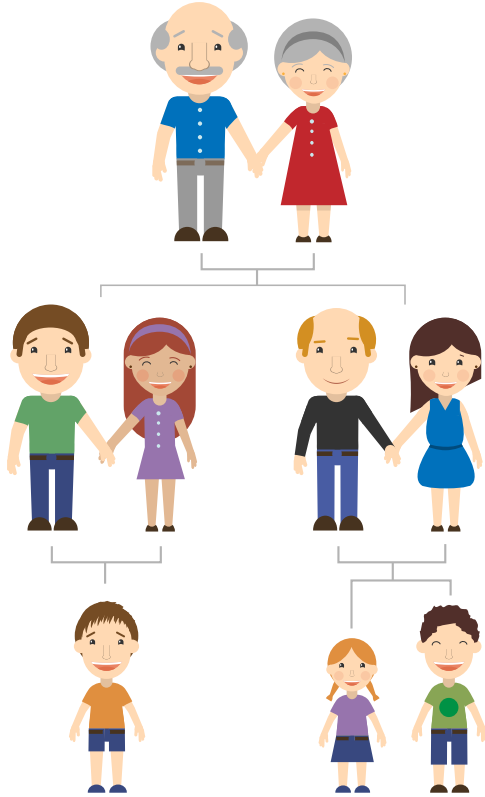

İl/Bölge	Tek Kişilik Hanehalkı	Çekirdek Aileden Oluşan Hanehalkı	Geniş Aileden Oluşan Hanehalkı	Çekirdek Aile Bulunmayan Hanehalkı	Toplam
TR	3.113.496	14.497.539	3.578.540	472.685	21.662.260
TRC3	33.356	213.486	97.156	8.614	352.612
Mardin	13.960	84.431	36.712	3.242	138.345
Batman	7.474	60.392	24.920	1.838	94.624
Şırnak	6.792	35.547	21.493	2.298	66.130
Siirt	5.130	33.116	14.031	1.236	53.513

Kaynak: TÜİK verilerinden derlenmiştir, 2015.

İLLERE VE CİNSİYETE GÖRE DOĞUŞTA BEKLENEN YAŞAM SÜRELERİ

İl/Bölge	2013			2013-2014		
	Toplam	Erkek	Kadın	Toplam	Erkek	Kadın
TR	80,7	75,3	78,0	80,7	75,3	78,0
TRC3	82,6	75,3	79,0	82,1	75,2	78,7
Mardin	84,4	76,9	80,7	83,7	76,9	80,3
Batman	82,2	75,4	78,9	81,9	75,4	78,7
Şırnak	82,3	74,1	78,3	81,7	74,1	78,0
Siirt	81,5	74,8	78,2	81,2	74,6	77,9

Kaynak: TÜİK Hayat Tabloları verilerinden derlenmiştir, (2013-2014).

İLLERE GÖRE EVLENME-BOŞANMA İSTATİSTİKLERİ

İl/Bölge	Yıl	Evlenme Sayıları	Kaba Evlenme Hızı (‰)	Ortalama Evlenme Yaşı		Boşanma Sayıları	Kaba Boşanma Hızı (‰)
				Erkek	Kadın		
TR	2012	603.751	8,03	28,8	24,9	123.325	1,64
	2013	600.138	7,89	28,9	25	125.305	1,65
	2014	599.704	7,80	29	25,1	130.913	1,7
	2015	602.982	7,71	29,1	25,3	131.830	1,69
TRC3	2012	16.359	7,90	26,6	22,8	664	0,32
	2013	16.040	7,64	26,6	22,8	675	0,32
	2014	16.689	7,84	26,5	22,9	752	0,35
	2015	16.725	7,73	26,6	23	739	0,34
Mardin	2012	6.705	8,72	26,9	23,1	336	0,44
	2013	6.299	8,12	26,7	23	287	0,37
	2014	6.572	8,42	26,6	23	315	0,4
	2015	6.418	8,10	26,8	23,1	318	0,4
Batman	2012	4.020	7,59	26,9	23	160	0,3
	2013	4.098	7,59	27,3	23,1	208	0,39
	2014	4.047	7,34	27,2	23,5	250	0,45
	2015	4.405	7,84	27,2	23,6	230	0,41
Şırnak	2012	3.343	7,23	26,1	22,6	83	0,18
	2013	3.253	6,89	25,9	22,7	91	0,19
	2014	3.472	7,21	25,7	22,6	103	0,21
	2015	3.495	7,14	25,9	22,8	106	0,22
Siirt	2012	2.291	7,37	25,9	22	85	0,27
	2013	2.390	7,65	25,7	21,8	89	0,28
	2014	2.598	8,24	25,9	22	84	0,27
	2015	2.407	7,54	26,1	22,3	85	0,27

Kaynak: Nüfus ve Vatandaşlık İşleri Genel Müdürlüğü verilerinden derlenmiştir.

İl/Bölge	Yıl	Cinsiyet	Toplam	Yaş Grubu							Bilinmeyen	
				16-19	20-29	30-39	40-49	50-59	60-69	70+		
TR	2012	Erkek	603.751	14.207	400.462	136.821	27.181	12.763	5.756	3.078	3.483	
		Kadın	603.751	129.130	355.182	75.759	18.862	6.950	1.994	482	15.392	
	2013	Erkek	600.138	13.546	397.017	139.046	26.828	11.920	5.568	2.853	3.360	
		Kadın	600.138	123.120	358.056	76.452	18.436	6.333	1.951	426	15.364	
	2014	Erkek	599.704	12.619	392.484	142.599	28.534	11.949	5.400	2.712	3.407	
		Kadın	599.704	116.275	360.467	78.703	19.561	6.355	1.754	410	16.179	
	2015	Erkek	602.982	11.656	390.648	146.932	29.290	12.419	5.724	2.747	3.566	
		Kadın	602.982	108.339	366.893	80.713	20.455	6.675	1.979	374	17.554	
	TRC3	2012	Erkek	16.359	879	12.158	2.683	271	112	97	68	91
			Kadın	16.359	5.078	9.245	1.352	179	48	22	8	427
2013		Erkek	16.040	773	12.069	2.571	270	130	66	60	101	
		Kadın	16.040	4.887	9.313	1.235	160	41	29	4	371	
2014		Erkek	16.689	748	12.702	2.626	264	117	75	51	106	
		Kadın	16.689	4.818	9.835	1.350	175	41	15	10	445	
2015		Erkek	16.725	655	12.671	2.750	289	117	77	66	100	
		Kadın	16.725	4.620	10.088	1.323	192	53	23	6	420	
Mardin		2012	Erkek	6.705	338	4.871	1.185	127	52	48	30	54
			Kadın	6.705	2.032	3.719	609	80	21	17	3	224
	2013	Erkek	6.299	278	4.697	1.017	114	72	29	26	66	
		Kadın	6.299	1.829	3.614	523	77	17	15	1	223	
	2014	Erkek	6.572	288	4.933	1.072	124	49	29	24	53	
		Kadın	6.572	1.855	3.769	565	88	17	4	2	272	
	2015	Erkek	6.418	238	4.777	1.104	124	56	30	33	56	
		Kadın	6.418	1.779	3.749	516	82	22	14	2	254	

YAŞ GRUBUNA GÖRE EVLENME SAYILARI

İl/Bölge	Yıl	Cinsiyet	Toplam	Yaş Grubu							Bilinmeyen
				16-19	20-29	30-39	40-49	50-59	60-69	70+	
Batman	2012	Erkek	4.020	160	2.934	784	68	27	14	13	20
		Kadın	4.020	1.121	2.396	363	43	5	4	2	86
	2013	Erkek	4.098	149	2.931	860	84	33	15	16	10
		Kadın	4.098	1.132	2.488	359	39	13	3	3	61
	2014	Erkek	4.047	117	2.970	795	71	36	21	12	25
		Kadın	4.047	977	2.530	397	51	9	6	2	75
	2015	Erkek	4.405	137	3.188	900	95	25	24	16	20
		Kadın	4.405	1.031	2.831	399	59	16	3	2	64
Şırnak	2012	Erkek	3.343	211	2.584	433	44	18	17	20	16
		Kadın	3.343	1.031	1.926	238	34	10	1	1	102
	2013	Erkek	3.253	170	2.578	401	42	14	13	13	22
		Kadın	3.253	1.012	1.892	241	27	7	8	0	66
	2014	Erkek	3.472	188	2.776	407	40	14	15	7	25
		Kadın	3.472	1.017	2.105	231	24	11	4	2	78
	2015	Erkek	3.495	153	2.826	410	40	23	11	11	21
		Kadın	3.495	959	2.184	232	28	10	4	1	77
Siirt	2012	Erkek	2.291	170	1.769	281	32	15	18	5	1
		Kadın	2.291	894	1.204	142	22	12	0	2	15
	2013	Erkek	2.390	176	1.863	293	30	11	9	5	3
		Kadın	2.390	914	1.319	112	17	4	3	0	21
	2014	Erkek	2.598	155	2.023	352	29	18	10	8	3
		Kadın	2.598	969	1.431	157	12	4	1	4	20
	2015	Erkek	2.407	127	1.880	336	30	13	12	6	3
		Kadın	2.407	851	1.324	176	23	5	2	1	25

Kaynak: Nüfus ve Vatandaşlık İşleri Genel Müdürlüğü verilerinden derlenmiştir.

İl/Bölge	Yıl	Cinsiyet	Toplam	Yaş Grubu							Bilinmeyen
				16-19	20-29	30-39	40-49	50-59	60-69	70+	
TR	2012	Erkek	123.325	187	23.397	50.499	30.258	12.854	3.783	1.592	755
		Kadın	123.325	2.431	41.101	45.291	21.716	7.991	1.824	356	2.615
	2013	Erkek	125.305	200	23.515	51.619	30.788	12.970	3.972	1.498	743
		Kadın	125.305	2.560	41.336	46.301	22.328	8.002	1.877	334	2.567
	2014	Erkek	130.913	199	23.737	52.865	33.403	14.029	4.338	1.612	730
		Kadın	130.913	2.734	41.457	48.742	24.356	8.610	2.029	370	2.615
	2015	Erkek	131.830	156	23.161	52.975	34.088	14.622	4.593	1.535	700
		Kadın	131.830	2.593	40.519	49.359	25.272	9.072	2.182	313	2.520
TRC3	2012	Erkek	664	1	176	275	118	52	24	14	4
		Kadın	664	21	282	202	84	30	11	9	25
	2013	Erkek	675	4	198	275	125	48	12	9	4
		Kadın	675	23	286	223	73	24	10	6	30
	2014	Erkek	752	3	208	310	159	45	16	7	4
		Kadın	752	29	314	254	78	38	7	3	29
	2015	Erkek	739	1	207	310	139	51	15	11	5
		Kadın	739	19	297	255	97	30	13	3	25
Mardin	2012	Erkek	336	1	91	134	55	32	14	7	2
		Kadın	336	15	129	104	46	16	6	5	15
	2013	Erkek	287	2	80	118	46	26	7	5	3
		Kadın	287	8	130	83	28	14	7	3	14
	2014	Erkek	315	2	85	129	65	20	10	3	1
		Kadın	315	15	126	101	31	17	6	0	19
	2015	Erkek	318	-	94	132	60	20	5	5	2
		Kadın	318	9	119	114	40	17	5	3	11

YAŞ GRUBUNA GÖRE BOŞANMA SAYILARI

İl/Bölge	Yıl	Cinsiyet	Toplam	Yaş Grubu							Bilinmeyen	
				16-19	20-29	30-39	40-49	50-59	60-69	70+		
Batman	2012	Erkek	160	-	37	74	34	9	3	2	1	
		Kadın	160	4	78	49	17	6	2	0	4	
	2013	Erkek	208	1	46	94	48	13	2	3	1	
		Kadın	208	8	78	70	32	8	1	2	9	
	2014	Erkek	250	1	59	114	52	16	3	3	2	
		Kadın	250	8	104	86	30	14	0	3	5	
	2015	Erkek	230	-	58	99	48	20	4	1	-	
		Kadın	230	3	95	72	39	9	2	0	10	
	Şırnak	2012	Erkek	83	-	28	30	13	8	1	2	1
			Kadın	83	1	38	22	8	4	2	2	6
2013		Erkek	91	-	35	33	15	5	2	1	-	
		Kadın	91	3	37	34	9	1	1	1	5	
2014		Erkek	103	-	40	34	21	6	1	1	-	
		Kadın	103	2	47	39	8	3	0	0	4	
2015		Erkek	106	1	33	36	18	8	3	4	3	
		Kadın	106	2	46	36	13	2	4	0	3	
Siirt		2012	Erkek	85	-	20	37	16	3	6	3	-
			Kadın	85	1	37	27	13	4	1	2	-
	2013	Erkek	89	1	37	30	16	4	1	0	-	
		Kadın	89	4	41	36	4	1	1	0	2	
	2014	Erkek	84	-	24	33	21	3	2	0	1	
		Kadın	84	4	37	28	9	4	1	0	1	
	2015	Erkek	85	-	22	43	13	3	3	1	-	
		Kadın	85	5	37	33	5	2	2	0	1	

Kaynak: Nüfus ve Vatandaşlık İşleri Genel Müdürlüğü verilerinden derlenmiştir.



ANNENİN YAŞ GRUBUNA GÖRE DOĞUMLAR

İl/Bölge	Yıl	Cinsiyet	Annenin Yaş Grubu										Bilinmeyen
			-15	15-17	18-19	20-24	25-29	30-39	35-39	40-49	45-49	50+	
TR	2011	1.248.550	562	26.242	70.503	332.571	386.840	394.649	115.549	27.139	4.065	424	9.620
	2012	1.292.380	537	23.979	70.039	330.621	395.860	430.308	125.493	29.442	3.433	412	11.182
	2013	1.294.088	404	21.777	67.547	321.583	397.998	440.447	132.589	31.699	2.897	391	12.242
	2014	1.345.286	370	20.229	65.482	325.594	414.924	470.549	144.345	36.696	2.606	372	11.070
	2015	1.325.783	244	17.789	60.893	313.345	412.331	472.893	151.591	37.419	2.465	431	10.438
TRC3	2011	55.635	47	1.619	3.664	14.248	15.202	18.206	5.937	2.032	441	64	553
	2012	57.629	44	1.525	3.708	14.697	15.060	19.629	6.033	2.127	360	53	786
	2013	57.252	30	1.333	3.406	14.569	15.545	19.404	6.221	2.169	313	52	744
	2014	60.698	32	1.285	3.334	15.585	16.816	20.270	6.689	2.535	283	43	798
	2015	58.707	21	1.131	3.021	15.237	16.829	19.420	6.723	2.327	229	60	661

ANNENİN YAŞ GRUBUNA GÖRE DOĞUMLAR

İl/Bölge	Yıl	Cinsiyet	Annenin Yaş Grubu										Bilinmeyen
			-15	15-17	18-19	20-24	25-29	30-39	35-39	40-49	45-49	50+	
Mardin	2011	19.763	21	607	1.328	5.111	5.255	6.457	2.174	654	124	12	318
	2012	20.892	11	577	1.375	5.447	5.424	6.918	2.227	721	100	12	407
	2013	20.333	9	506	1.283	5.140	5.475	6.799	2.222	729	99	11	381
	2014	21.821	10	534	1.234	5.532	6.042	7.127	2.360	896	67	12	434
	2015	21.318	7	453	1.094	5.536	6.179	6.856	2.381	841	71	16	336
Batman	2011	13.690	9	328	790	3.425	3.827	4.696	1.493	481	93	19	115
	2012	14.055	15	305	777	3.416	3.705	5.135	1.525	549	83	13	140
	2013	14.158	10	266	722	3.460	3.909	5.107	1.605	519	74	12	153
	2014	14.852	11	229	711	3.693	4.157	5.258	1.714	612	58	5	176
	2015	14.451	9	235	666	3.484	4.204	5.094	1.777	585	62	11	163
Şırnak	2011	13.507	5	341	866	3.395	3.818	4.419	1.414	548	128	14	101
	2012	13.968	9	314	833	3.516	3.705	4.820	1.445	552	123	15	204
	2013	14.314	4	275	790	3.696	3.875	4.914	1.579	558	97	17	185
	2014	14.969	5	259	771	3.910	4.072	5.116	1.707	663	97	14	159
	2015	14.431	1	214	678	3.849	4.066	4.869	1.727	596	68	19	139
Siirt	2011	8.675	12	343	680	2.317	2.302	2.634	856	349	96	19	19
	2012	8.714	9	329	723	2.318	2.226	2.756	836	305	54	13	35
	2013	8.447	7	286	611	2.273	2.286	2.584	815	363	43	12	25
	2014	9.056	6	263	618	2.450	2.545	2.769	908	364	61	12	29
	2015	8.507	4	229	583	2.368	2.380	2.601	838	305	28	14	23

Kaynak: Nüfus ve Vatandaşlık İşleri Genel Müdürlüğü verilerinden derlenmiştir.

İl/Bölge	Yıl	Toplam	Yaş Grubu									Bilinmeyen
			-15	15-19	20-24	25-29	30-39	40-49	50-59	60-69	70+	
TR	2012	3.287	106	371	417	316	607	482	428	242	279	39
	2013	3.252	85	402	414	325	577	494	414	248	266	27
	2014	3.169	123	371	407	312	588	474	369	249	243	33
	2015	3.211	80	337	411	353	584	493	435	270	248	-
TRC3	2012	81	14	21	19	7	7	6	1	2	1	3
	2013	87	6	22	15	17	9	7	6	2	2	1
	2014	78	3	24	23	7	7	7	1	3	1	2
	2015	93	2	22	30	9	15	5	7	2	1	-
Mardin	2012	34	7	9	7	1	4	1	1	2	1	1
	2013	38	3	8	8	10	4	4	1	0	0	-
	2014	19	-	5	6	3	2	1	1	0	1	-
	2015	30	1	8	12	1	4	2	1	1	0	-
Batman	2012	9	1	3	2	-	1	2	0	0	0	-
	2013	17	-	5	2	3	1	1	2	1	2	-
	2014	20	-	4	10	1	2	2	0	1	0	-
	2015	30	1	6	9	3	6	2	3	0	0	-
Şırnak	2012	20	1	5	8	4	2	0	0	0	0	-
	2013	19	1	5	2	4	2	1	2	1	0	1
	2014	21	-	10	4	1	2	2	0	1	0	1
	2015	21	-	6	7	2	3	0	2	0	1	-
Siirt	2012	18	5	4	2	2	0	3	0	0	0	2
	2013	13	2	4	3	-	2	1	1	0	0	-
	2014	18	3	5	3	2	1	2	0	1	0	1
	2015	12	-	2	2	3	2	1	1	1	0	-

Kaynak: TÜİK verilerinden derlenmiştir. (2002-2011 yıllarına ilişkin intihar istatistikleri, Emniyet Genel Müdürlüğü ve Jandarma Genel Komutanlığı'ndan elde edilen bilgileri kapsamaktadır.)

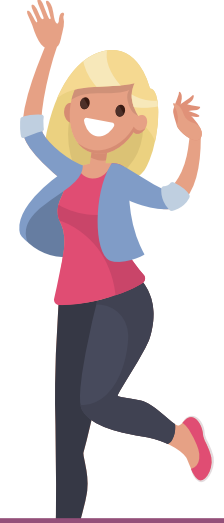

İLLERE GÖRE MUTLULUK DÜZEYİ

İl/Bölge	Mutlu (%)			Orta (%)			Mutsuz (%)		
	Toplam	Erkek	Kadın	Toplam	Erkek	Kadın	Toplam	Erkek	Kadın
TR	59,0	56,1	61,9	30,2	32,0	28,5	10,8	11,9	9,6
TRC3	61,8	58,8	64,5	24,7	25,6	23,9	13,6	15,6	11,6
Mardin	51,6	49,0	54,1	30,0	30,8	29,3	18,4	20,2	16,7
Batman	52,3	47,9	56,4	30,6	31,1	30,0	17,2	21,0	13,5
Şırnak	71,4	70,5	72,2	20,9	21,9	19,9	7,8	7,6	7,9
Siirt	71,7	67,9	75,4	17,4	18,4	16,4	10,9	13,7	8,2

Kaynak: TÜİK Yaşam Memnuniyeti Araştırması verilerinden derlenmiştir,2013.

İLLERE GÖRE MUTLULUK KAYNAĞI

İl/Bölge	Mutluluk Kaynağı Olan Kişiler(%)							Mutluluk Kaynağı Olan Değerler (%)					
	Tüm aile	Çocuklar	Eş	Anne/Baba	Kendisi	Torunlar	Diğer	Sağlık	Sevgi	Başarı	Para	İş	Diğer
TR	73,0	12,9	5,2	2,9	2,5	1,7	1,9	68,0	15,2	8,6	4,1	2,3	1,8
TRC3	71,4	9,6	7,8	6,4	2,3	0,6	2,0	57,0	20,8	8,1	4,4	6,3	3,6
Mardin	64,4	12,3	7,4	8,9	3,8	0,4	2,9	52,7	13,9	10,7	6,8	12,0	4,0
Batman	70,6	7,4	10,9	6,5	1,3	0,6	2,7	56,0	17,7	9,3	4,2	4,7	8,1
Şırnak	69,9	10,2	6,9	8,1	3,0	0,5	1,4	57,3	24,5	8,8	3,6	5,1	0,7
Siirt	80,7	8,3	6,1	2,0	0,9	0,9	1,0	61,8	27,2	3,5	2,9	3,3	1,4

Kaynak: TÜİK Yaşam Memnuniyeti Araştırması verilerinden derlenmiştir,2013.



İLLERE GÖRE UMUT DÜZEYİ

İl/Bölge	Umutlu (%)			Umutlu Değil (%)		
	Toplam	Erkek	Kadın	Toplam	Erkek	Kadın
TR	77,0	76,5	77,5	23,0	23,5	22,5
TRC3	73,2	71,3	75,1	26,8	28,7	24,9
Mardin	70,0	67,7	72,1	30,0	32,3	27,9
Batman	74,0	71,1	76,7	26,0	28,9	23,3
Şırnak	74,7	73,9	75,5	25,3	26,1	24,6
Siirt	74,3	72,5	76,1	25,7	27,5	23,9

Kaynak: TÜİK Yaşam Memnuniyeti Araştırması verilerinden derlenmiştir, 2013.

İLLERE GÖRE TÜRKİYE'NİN OLASI AVRUPA BİRLİĞİ ÜYELİĞİNİN BİREY YAŞAMINA ETKİSİ

İl/Bölge	Olumlu Yönde (%)	Etkisi Yok (%)	Olumsuz Yönde (%)	Fikri Yok (%)
TR	37,1	21,2	17,2	24,5
TRC3	39,7	11,0	7,7	41,7
Mardin	52,5	14,3	10,5	22,7
Batman	52,1	10,2	9,4	28,3
Şırnak	22,5	5,8	6,3	65,4
Siirt	31,6	13,7	4,4	50,3

Kaynak: TÜİK verilerinden derlenmiştir, 2013.

İLLERE GÖRE KAMU HİZMETLERİNDEN MEMNUNİYET DÜZEYİ

İl/Bölge	SGK HİZMETLERİ (%)	
	Memnun	Memnun Değil
TR	69,6	9,6
TRC3	51,2	8,0
Mardin	65,7	9,3
Batman	57,1	11,1
Şırnak	34,8	8,1
Siirt	47,2	3,6

İl/Bölge	SAĞLIK HİZMETLERİ (%)	
	Memnun	Memnun Değil
TR	74,7	14,7
TRC3	68,8	18,4
Mardin	68,3	16,6
Batman	70,1	20,3
Şırnak	57,5	21,7
Siirt	79,4	15,0

İl/Bölge	EĞİTİM HİZMETLERİ (%)	
	Memnun	Memnun Değil
TR	69,7	16,9
TRC3	66,0	14,3
Mardin	67,3	13,9
Batman	66,3	18,3
Şırnak	61,7	12,3
Siirt	68,8	12,9

İl/Bölge	ADLİ HİZMETLER (%)	
	Memnun	Memnun Değil
TR	52,8	9,5
TRC3	39,7	7,5
Mardin	47,1	7,8
Batman	42,1	9,6
Şırnak	38,1	8,3
Siirt	31,5	4,3

İl/Bölge	ASAYİŞ HİZMETLERİ (%)	
	Memnun	Memnun Değil
TR	79,4	11,1
TRC3	72,9	11,0
Mardin	75,2	8,7
Batman	70,9	15,8
Şırnak	58,9	14,4
Siirt	86,9	5,2

İl/Bölge	ULAŞTIRMA HİZMETLERİ (%)	
	Memnun	Memnun Değil
TR	76,4	12,6
TRC3	64,05	13,7
Mardin	64,9	13,5
Batman	70,1	16,1
Şırnak	54,2	12,4
Siirt	67	12,8

Kaynak: TÜİK Yaşam Memnuniyeti Araştırması verilerinden derlenmiştir, 2013.



VERDİĞİ GÖÇ (2014-2015)

TR 2.720.438

TRC3 97.589

MARDİN 34.592

BATMAN 23.216

ŞIRNAK 23.615

SIİRT 16.166

İ/Bölge	Yıl	Toplam Nüfus	Aldığı Göç	Verdiği Göç	Net Göç	Net Göç Hızı(%)
TR	2011-2012	75.627.384	2.317.814	2.317.814	0	0
	2012-2013	76.667.864	2.534.279	2.534.279	0	0
	2013-2014	77.695.904	2.681.275	2.681.275	0	0
	2014-2015	78.741.053	2.720.438	2.720.438	0	0
TRC3	2011-2012	2.085.092	57.480	80.283	-22.803	-10,9
	2012-2013	2.116.727	65.309	76.826	-11.517	-5,4
	2013-2014	2.153.921	64.050	82.819	-18.769	-8,7
	2014-2015	2.173.759	65.186	97.589	-32.403	-14,8
Mardin	2011-2012	773.026	21.676	30.299	-8.623	-11,1
	2012-2013	779.738	22.596	29.525	-6.929	-8,8
	2013-2014	788.996	22.207	30.796	-8.589	-10,8
	2014-2015	796.591	24.255	34.592	-10.337	-12,9
Batman	2011-2012	534.205	15.906	20.739	-4.833	-9,0
	2012-2013	547.581	18.816	20.209	-1.393	-2,5
	2013-2014	557.593	18.543	21.515	-2.972	-5,3
	2014-2015	566.633	18.872	23.216	-4.344	-7,6
Şırnak	2011-2012	466.982	11.075	14.617	-3.542	-7,6
	2012-2013	475.255	13.031	13.753	-722	-1,5
	2013-2014	488.966	12.749	16.142	-3.393	-6,9
	2014-2015	490.184	11.554	23.615	-12.061	-24,3
Siirt	2011-2012	310.879	8.823	14.628	-5.805	-18,5
	2012-2013	314.153	10.866	13.339	-2.473	-7,8
	2013-2014	318.366	10.551	14.366	-3.815	-11,9
	2014-2015	320.351	10.505	16.166	-5.661	-17,5

Kaynak: Genel Nüfus Sayımı sonuçları, 1980-2000 ve Adrese Dayalı Nüfus Kayıt Sistemi sonuçları, 2008-2015 verilerinden derlenmiştir.

İLLERE GÖRE GÖÇ

İl/Bölge	Yurt Dışından Gelen Göç	Şehirden Şehire Göç	Köyden Şehire Göç	Şehirden Köye Göç	Köyden Köye Göç
TR	234.111	3.867.979	1.168.285	1.342.518	313.481
TRC3	1.534	73.189	22.436	24.249	5.887
Mardin	744	22.902	7.018	6.809	1.418
Batman	232	17.277	6.732	4.077	1.099
Şırnak	445	18.294	4.695	9.432	2.367
Siirt	113	14.716	3.991	3.931	1.003

Kaynak: TÜİK verilerinden derlenmiştir, 2000.

SURİYELİ SİĞİNMACI VERİLERİ

İl/Bölge	Barınma Merkezlerinde Yaşayan Suriyeli Sığınmacılar			Barınma Merkezleri Dışında Yaşayan Suriyeli Sığınmacılar	
	Sığınmacı Sayısı	Kamp Sayısı	Kentlere Göre Dağılımı (%)	Sığınmacı Sayısı	Oran (%)
Şanlıurfa	73.295	3	36,6	45.000	12,9
Gaziantep	32.696	4	16,3	90.000	25,7
Kilis	27.247	2	13,6	10.000	2,9
Hatay	15.404	5	7,7	60.000	17,1
Adıyaman	9.893	1	4,9	300	0,1
Adana	9.837	1	4,9	9.500	2,7
Osmaniye	8.268	1	4,1	10.000	2,9
Malatya	6.440	1	3,2	200	0,1
Mardin (Midyat-Çadirkent)*	2.336	1	1,2	35.000	10,0
Kahramanmaraş	14.970	1	7,5	10.000	2,9
Diğer İller	-	-	-	80.000	22,7
Toplam	200.386	20	100,0	350.000	100,0

Kaynak: AFAD verilerinden derlenmiştir, 2013.

* Suriye ve Irak'tan gelen toplam sığınmacı sayısıdır.



İl/Bölge	Yıl	Okuma Yazma Bilen (%)			Okuma Yazma Bilmeyen (%)		
		Toplam	Erkek	Kadın	Toplam	Erkek	Kadın
TR	2012	98,6	93,0	95,8	1,4	7,0	4,2
	2013	98,7	93,4	96,0	1,3	6,6	4,0
	2014	98,7	93,6	96,1	1,3	6,4	3,9
	2015	98,7	93,7	96,2	1,3	6,3	3,8
TRC3	2012	96,9	84,9	91,1	3,6	16,7	10,0
	2013	96,5	83,7	90,1	3,4	15,9	9,5
	2014	97,4	88,1	92,8	3,2	15,3	9,1
	2015	97,1	83,7	90,8	3,1	15,1	9,0
Mardin	2012	96,8	84,4	90,8	4,1	17,9	10,9
	2013	96,8	84,7	90,9	3,9	17,1	10,5
	2014	96,3	83,4	89,9	3,7	16,6	10,1
	2015	97,4	88,0	92,8	3,5	16,3	9,9
Batman	2012	97,0	83,5	90,6	3,0	13,2	8,0
	2013	96,7	83,8	90,5	2,8	12,5	7,6
	2014	96,6	84,1	90,5	2,6	12,0	7,3
Şırnak	2012	96,1	82,9	89,5	2,6	12,0	7,2
	2013	97,2	87,5	92,4	3,4	18,2	10,4
	2014	96,8	82,8	90,1	3,2	17,2	9,9
	2015	96,6	83,3	90,1	3,0	16,5	9,4
Siirt	2012	96,4	83,3	90,0	2,9	16,3	9,2
	2012	95,9	82,2	89,1	3,7	17,7	10,4
	2013	97,0	86,8	92,0	3,4	16,8	9,9
	2014	96,6	81,8	89,6	3,3	16,2	9,5
2015	96,4	82,3	89,6	3,2	15,7	9,2	

Kaynak: TÜİK verilerinden derlenmiştir.

OKUL ÖNCESİ EĞİTİM VERİLERİ

İl/Bölge	Yıl	Okul Sayısı	Derslik Sayısı	Erkek Öğrenci Sayısı	Kız Öğrenci Sayısı
TR	2012	27.197	49.372	562.179	515.754
	2013	26.698	50.466	555.194	504.301
	2014	26.972	52.788	607.247	549.414
	2015	27.793	58.265	633.349	575.757
TRC3	2012	1.090	1.641	19.124	17.470
	2013	1.089	1.635	18.844	17.407
	2014	1.154	1.756	20.514	19.018
	2015	1.193	1.863	20.197	18.407
Mardin	2012	395	493	5.738	5.252
	2013	387	499	5.786	5.265
	2014	410	530	6.700	6.084
	2015	440	641	7.005	6.430
Batman	2012	243	392	4.934	4.345
	2013	250	398	4.946	4.508
	2014	270	462	5.074	4.715
	2015	278	497	4.991	4.483
Şırnak	2012	243	455	4.504	4.144
	2013	243	440	4.260	4.022
	2014	252	425	4.539	4.249
	2015	254	376	4.191	3.799
Siirt	2012	209	301	3.948	3.729
	2013	209	298	3.852	3.612
	2014	222	339	4.201	3.970
	2015	221	349	4.010	3.695

Kaynak: TÜİK verilerinden derlenmiştir.



İl/Bölge	Yıl	Okul Sayısı	Derslik Sayısı	Öğrenci Sayıları		Okullaşma Oranı (%)		
				Erkek	Kız	Erkek	Kız	Toplam
TR	2012	29.169	234.920	2.862.730	2.731.180	98,8	98,9	98,9
	2013	28.532	243.305	2.850.072	2.724.844	99,5	99,6	99,6
	2014	27.544	237.760	2.781.411	2.652.739	96,0	96,6	96,3
	2015	26.522	246.090	2.743.694	2.617.009	94,5	95,2	94,9
TRC3	2012	1.656	10.011	131.450	126.433	99,6	99,4	99,5
	2013	1.650	9.218	130.455	125.912	100,0	99,9	99,9
	2014	1.628	9.088	126.097	121.252	98,5	98,8	98,6
	2015	1.625	9.037	122.423	117.605	97,4	97,7	97,5
Mardin	2012	632	3.520	45.318	43.948	99,9	99,4	99,6
	2013	633	3.433	44.879	43.844	100,0	100,0	100,0
	2014	612	3.023	43.139	41.860	98,8	99,2	99,0
	2015	611	3.523	42.038	40.629	97,7	98,1	97,9
Batman	2012	413	2.756	33.215	31.910	99,4	99,6	99,5
	2013	409	2.636	32.920	31.494	99,7	100,0	99,9
	2014	407	2.645	32.036	30.650	98,0	98,4	98,2
	2015	405	2.731	31.098	29.872	96,7	97,1	96,9
Şırnak	2012	293	2.144	32.996	31.329	99,4	99,2	99,3
	2013	294	1.452	33.279	31.559	99,9	99,8	99,8
	2014	299	1.699	32.239	30.617	98,9	98,8	98,9
	2015	300	1.108	31.315	29.557	98,1	98,2	98,1
Siirt	2012	318	1.591	19.921	19.246	99,4	99,2	99,3
	2013	314	1.697	19.377	19.015	100,0	99,7	99,8
	2014	310	1.721	18.683	18.125	98,1	98,3	98,2
	2015	309	1.675	17.972	17.547	96,9	96,9	96,9

Kaynak: TÜİK verilerinden derlenmiştir.

ORTAOKUL EĞİTİMİ VERİLERİ

İl/Bölge	Yıl	Okul Sayısı	Derslik Sayısı	Öğrenci Sayıları		Okullaşma Oranı (%)		
				Erkek	Kız	Erkek	Kız	Toplam
TR	2012	16.987	124.584	2.815.534	2.751.452	93,2	93,0	93,1
	2013	17.019	128.551	2.762.595	2.715.804	94,6	94,5	94,5
	2014	16.969	147.693	2.670.118	2.607.989	94,4	94,3	94,4
	2015	17.343	164.943	2.635.412	2.576.094	94,4	94,4	94,4
TRC3	2012	760	3.717	121.490	118.232	88,5	88,2	88,3
	2013	773	4.455	119.333	117.998	90,6	90,4	90,5
	2014	773	5.441	114.418	110.183	90,7	90,2	90,5
	2015	802	6.690	111.736	107.728	91,5	91,3	91,4
Mardin	2012	227	881	42.287	42.740	89,5	89,3	89,4
	2013	240	1.074	41.339	41.801	91,9	91,3	91,6
	2014	247	1.424	39.679	38.513	91,9	90,9	91,4
	2015	263	2.179	38.745	37.675	92,5	91,9	92,2
Batman	2012	173	401	31.827	30.993	88,9	88,9	88,9
	2013	174	667	31.460	31.092	91,1	91,0	91,1
	2014	169	1.038	29.696	28.446	91,3	91,4	91,3
	2015	175	1.287	29.299	28.083	92,7	92,8	92,7
Şırnak	2012	226	1.802	28.678	27.402	86,7	86,5	86,6
	2013	230	2.159	28.085	27.507	88,4	88,6	88,5
	2014	230	2.187	27.409	26.223	88,7	88,3	88,5
	2015	234	2.426	26.536	25.626	89,2	89,8	89,5
Siirt	2012	134	633	18.698	17.097	87,9	86,9	87,4
	2013	129	555	18.449	17.598	90,6	89,8	90,2
	2014	127	792	17.634	17.001	90,5	89,2	89,9
	2015	130	798	17.156	16.344	90,9	90,0	90,5

Kaynak: TÜİK verilerinden derlenmiştir.

İl/Bölge	Yıl	Okul Sayısı	Derslik Sayısı	Öğrenci Sayıları		Okullaşma Oranı (%)		
				Erkek	Kız	Erkek	Kız	Toplam
TR	2012	4.214	70.107	1.401.933	1.324.039	70,8	69,3	70,1
	2013	3.744	64.499	1.488.037	1.418.254	77,2	76,1	76,7
	2014	3.955	67.826	1.492.653	1.410.301	79,5	79,3	79,4
	2015	5.311	90.806	1.574.584	1.472.919	79,4	80,2	79,8
TRC3	2012	100	1.801	67.474	42.192	52,8	43,4	48,2
	2013	87	1.512	70.729	48.787	63,6	53,8	58,8
	2014	96	1.818	65.083	48.145	67,8	62,3	65,1
	2015	135	2.431	67.991	50.090	67,7	62,9	65,3
Mardin	2012	33	648	23.965	15.685	53,9	44,0	49,0
	2013	30	563	24.945	17.701	64,0	52,8	58,5
	2014	31	614	22.764	17.399	67,0	60,6	63,9
	2015	47	884	24.242	18.519	68,3	62,6	65,5
Batman	2012	31	565	20.689	13.823	57,8	50,5	54,2
	2013	27	497	20.152	14.578	66,5	59,0	62,9
	2014	32	620	19.570	15.033	70,8	67,0	69,0
	2015	44	808	20.637	16.057	71,7	69,9	70,9
Şırnak	2012	18	314	13.318	8.020	48,0	37,9	43,2
	2013	15	225	15.243	10.779	61,2	54,2	57,8
	2014	17	299	12.010	9.183	65,8	62,9	64,4
	2015	23	391	12.061	9.299	62,4	58,9	60,7
Siirt	2012	18	274	9.502	4.664	48,7	37,5	43,3
	2013	15	227	10.389	5.729	61,2	46,4	54,0
	2014	16	285	10.739	6.530	67,5	57,5	62,6
	2015	21	348	11.051	6.215	67,5	57,3	62,6

Kaynak: TÜİK verilerinden derlenmiştir.

MESLEKİ VE TEKNİK ORTAÖĞRETİM VERİLERİ

İl/Bölge	Yıl	Okul Sayısı	Derslik Sayısı	Erkek Öğrenci Sayısı	Kız Öğrenci Sayısı
TR	2012	6.204	59.459	1.241.481	1.028.170
	2013	7.211	76.061	1.371.445	1.142.442
	2014	5.106	83.835	1.496.275	1.291.842
	2015	5.239	91.724	1.472.558	1.287.582
TRC3	2012	140	1.375	27.976	24.345
	2013	176	2.091	36.638	29.995
	2014	158	2.578	49.018	42.426
	2015	162	2.851	48.779	41.465
Mardin	2012	55	623	10.306	9.285
	2013	66	817	13.213	10.834
	2014	60	975	16.298	14.302
	2015	61	999	16.078	13.913
Batman	2012	24	210	5.756	6.298
	2013	33	384	8.970	8.143
	2014	31	539	12.047	10.724
	2015	33	664	12.387	11.050
Şırnak	2012	30	273	6.798	4.985
	2013	41	514	8.723	6.729
	2014	38	610	13.470	11.412
	2015	39	697	12.985	10.498
Siirt	2012	31	269	5.116	3.777
	2013	36	376	5.732	4.289
	2014	29	454	7.203	5.988
	2015	21	348	11.051	6.215

Kaynak: TÜİK verilerinden derlenmiştir.



EĞİTİM DURUMUNA GÖRE NÜFUS (15 YAŞ ÜZERİ)



Gösterge	İl/Bölge	Yıl			
		2012	2013	2014	2015
Okuma Yazma Bilmeyen	TR	2.784.257	2.643.712	2.622.084	2.583.951
	TRC3	170.430	164.997	162.591	161.740
	Mardin	69.542	67.182	66.290	65.661
	Batman	35.225	34.240	33.482	34.244
	Şırnak	38.939	37.822	37.468	37.155
	Siirt	26.724	25.753	25.351	24.680
Okuma Yazma Bilen Fakat Bir Okul Bitirmeyen	TR	3.784.667	3.829.953	3.667.014	3.467.309
	TRC3	174.430	178.149	169.445	158.110
	Mardin	62.045	62.966	59.922	56.013
	Batman	43.644	45.191	43.482	40.736
	Şırnak	41.712	42.373	40.003	37.099
	Siirt	27.029	27.619	26.038	24.262
İlköğretim Mezunu	TR	11.617.159	11.959.942	10.610.963	9.318.565
	TRC3	349.091	362.022	321.926	285.715
	Mardin	125.690	128.847	114.916	101.873
	Batman	92.657	97.050	84.445	74.782
	Şırnak	78.275	81.680	73.160	65.262
	Siirt	52.469	54.445	49.405	43.798
Ortaokul veya Dengi Mezunu	TR	2.849.999	2.828.299	4.968.717	6.297.850
	TRC3	34.388	34.061	106.176	149.641
	Mardin	14.123	13.841	37.402	53.012
	Batman	10.510	10.549	30.997	43.228
	Şırnak	4.831	4.801	23.021	33.174
	Siirt	4.924	4.870	14.756	20.227

EĞİTİM DURUMUNA GÖRE NÜFUS (15 YAŞ ÜZERİ)

Gösterge	İl/Bölge	Yıl			
		2012	2013	2014	2015
Lise veya Dengi Mezunu	TR	12.096.830	12.085.335	12.602.820	12.990.847
	TRC3	202.283	205.308	213.808	221.770
	Mardin	75.882	77.363	80.123	82.597
	Batman	57.029	58.214	60.421	62.754
	Şırnak	38.439	39.086	41.917	43.310
	Siirt	30.933	30.645	31.347	33.109
Yüksekokul veya Fakülte Mezunu	TR	5.913.187	6.706.780	7.447.269	8.340.145
	TRC3	78.542	96.991	112.097	129.186
	Mardin	27.921	33.927	38.943	45.512
	Batman	22.897	28.395	32.276	37.485
	Şırnak	15.276	18.753	22.735	25.488
	Siirt	12.448	15.916	18.143	20.701
Yüksek Lisans Mezunu	TR	416.741	532.757	579.730	641.210
	TRC3	3.234	4.598	4.867	5.345
	Mardin	1.113	1.618	1.714	1.926
	Batman	964	1.324	1.434	1.685
	Şırnak	639	930	940	910
	Siirt	518	726	779	824
Doktora Mezunu	TR	122.619	154.180	160.410	168.211
	TRC3	723	882	949	997
	Mardin	225	286	299	286
	Batman	235	281	314	333
	Şırnak	121	152	161	159
	Siirt	142	163	175	219

Kaynak: TÜİK verilerinden derlenmiştir.

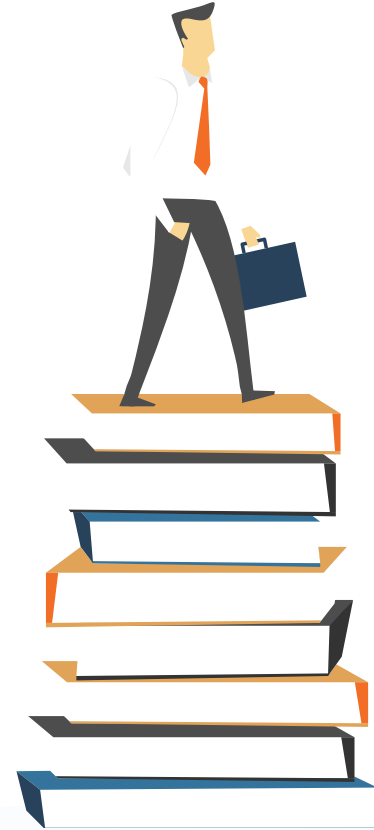

İl/Bölge	Yıl	Sağlık Bakanlığı		Özel Kurum		Diğer Kamu Kurumları		Yüzbin Kişi Başına Toplam Hastane Yatak Sayısı
		Kurumu Sayısı	Yatak Sayısı	Kurumu Sayısı	Yatak Sayısı	Kurumu Sayısı	Yatak Sayısı	
TR	2011	840	121.297	503	31.648	2	300	252
	2012	832	122.322	541	35.767	45	6.833	265
	2013	854	121.269	550	37.983	44	6.723	264
	2014	866	123.690	556	40.509	37	5.967	266
TRC3	2011	28	2.310	11	699	-	-	146
	2012	29	2.498	11	697	2	19	154
	2013	29	2.488	12	756	2	60	156
	2014	29	2.838	11	710	1	45	167
Mardin	2011	10	730	2	138	-	-	114
	2012	10	830	2	138	-	-	125
	2013	10	830	2	138	-	-	124
	2014	10	844	2	174	-	-	129
Batman	2011	5	602	6	434	-	-	198
	2012	5	602	6	440	-	-	195
	2013	5	602	6	448	-	-	192
	2014	5	653	5	356	-	-	181
Şırnak	2011	7	563	-	-	-	-	123
	2012	7	583	-	-	1	-	125
	2013	7	583	1	51	1	50	144
	2014	7	620	1	51	1	45	146
Siirt	2011	6	415	3	127	-	-	175
	2012	7	483	3	119	1	19	200
	2013	7	473	3	119	1	10	192
	2014	7	721	3	129	-	-	267

Kaynak: Sağlık Bakanlığı verilerinden derlenmiştir.



SAĞLIK PERSONELİ SAYISI

İl/Bölge	Yıl	Uzman Hekim	Pratisyen Hekim	Asistan Hekim	Toplam Hekim	Diş Hekimi	Eczacı	Sağlık Memuru	Hemşire	Ebe
TR	2012	70.103	38.877	20.792	129.772	21.404	26.571	122.663	134.906	53.466
	2013	73.886	38.572	21.317	133.775	22.295	27.012	134.488	139.544	53.427
	2014	75.251	39.045	21.320	135.616	22.996	27.199	149.616	142.432	52.838
TRC3	2012	968	1.091	-	2.059	195	388	2.316	2.535	989
	2013	956	1.151	-	2.107	262	413	2.919	2.618	953
	2014	927	1.098	-	2.025	261	419	3.310	2.637	953
Mardin	2012	315	382	-	697	92	144	820	833	406
	2013	301	380	-	681	105	155	961	859	367
	2014	314	411	-	725	103	167	1.119	828	383
Batman	2012	305	279	-	584	44	122	709	793	228
	2013	299	290	-	589	57	126	811	783	254
	2014	304	321	-	625	78	122	938	850	282
Şırnak	2012	174	236	-	410	26	54	351	447	176
	2013	191	295	-	486	54	62	581	521	192
	2014	175	198	-	373	52	62	613	480	157
Siirt	2012	174	194	-	368	33	68	436	462	179
	2013	165	186	-	351	46	70	566	455	140
	2014	134	168	-	302	28	68	640	479	131

Kaynak: Sağlık Bakanlığı verilerinden derlenmiştir.



İl/Bölge	Yıl	Genel Doğurganlık Hızı (%)	Annenin Ortalama Yaşı	Kaba Doğum Hızı (%)	Bebek Ölüm Hızı (%)	Kaba Ölüm Hızı (%)
TR	2012	73,0	27,5	17,2	11,6	5,0
	2013	72,2	27,7	17,0	10,8	4,9
	2014	74,2	27,9	17,4	11,3	5,1
	2015	72,4	28,0	16,9	10,7	5,2
TRC3	2012	123,2	27,6	27,8	15,8	3,1
	2013	118,9	27,8	27,3	15,4	3,0
	2014	122,6	27,9	28,4	16,4	3,2
	2015	116,3	27,9	27,1	14,2	3,1
Mardin	2012	117,1	27,5	27,2	15,2	3,2
	2013	111,5	27,7	26,2	14,6	3,1
	2014	117,6	27,8	27,8	16,5	3,3
	2015	113,4	27,8	26,9	13,2	3,3
Batman	2012	114,3	28,0	26,6	14,8	3,1
	2013	111,3	28,0	26,2	17,2	3,0
	2014	112,8	28,1	26,9	15,6	3,0
	2015	107,1	28,2	25,7	13,4	2,9
Şırnak	2012	140,3	27,8	30,2	16,7	2,9
	2013	138,4	27,9	30,4	14,7	2,8
	2014	139,2	28,0	31,0	17,5	2,9
	2015	131,4	28,0	29,5	16,2	2,8
Siirt	2012	130,8	27,1	28,0	17,4	3,4
	2013	123,6	27,3	27,0	15,4	3,3
	2014	128,8	27,4	28,6	15,9	3,5
	2015	118,4	27,3	26,6	14,6	3,3

Kaynak: Nüfus ve Vatandaşlık İşleri Genel Müdürlüğü verilerinden derlenmiştir.

EŞDEĞER HANEHALKI KULLANILABİLİR FERT GELİRİNE GÖRE YOKSUL SAYILARI VE YOKSULLUK ORANLARI

İl/Bölge	Yıl	Yoksulluk Sınırı (TL)	Yoksul Sayısı (Bin Kişi)	Yoksulluk Oranı (%)
TR	2011	4.883	16.569	22,9
	2012	5.418	16.741	22,7
	2013	6.012	16.706	22,4
	2014	6.665	16.501	21,8
	2015	7.495	16.706	21,9
TRC3	2014	3.258	279	13,4
	2015	3.927	343	16,3

Kaynak: TÜİK verilerinden derlenmiştir.

İL BAZINDA POTANSİYEL VE FAAL MÜKELLEF SAYILARI

İl/Bölge	Potansiyel Mükellef Sayısı	Faal Mükellef Sayısı
TR	27.916.841	4.031.702
TRC3	297.696	63.083
Mardin	120.682	24.595
Batman	77.658	13.445
Şırnak	46.379	19.276
Siirt	52.977	5.767

Kaynak: Gelir İdaresi Başkanlığı verilerinden derlenmiştir, 2016

İLLERİN OTOMASYON DURUMU (EVDO'LU)

İl/Bölge	Vergi Dairesi Başkanlığı Sayısı	Vergi Dairesi Sayısı	MOTOP'lu Vergi Dairesi Sayısı	Malmüdürlüğü Sayısı	Toplam
TR	2	419	17	582	1.020
TRC3	0	8	0	21	29
Mardin	0	3	0	7	10
Batman	0	1	0	5	6
Şırnak	0	3	0	4	7
Siirt	0	1	0	5	6

Kaynak: Gelir İdaresi Başkanlığı verilerinden derlenmiştir, 2016

GELİR YARDIMI ALANLARIN CİNSİYET VE İLLERE GÖRE DAĞILIMI

İl/Bölge	Yıl	Sürekli İş Göremezlik Geliri			Ölüm Geliri					
		Erkek	Kadın	Toplam	Erkek Eş	Kadın Eş	Erkek Çocuk	Kız Çocuk	Baba	Ana
TR	2012	58.995	1.617	60.612	96	37.942	11.100	21.847	2.155	6.189
	2013	59.712	1.691	61.403	110	38.824	11.970	22.029	2.121	6.206
	2014	60.364	1.733	62.097	112	40.264	12.115	22.664	2.169	6.444
	2015	63.471	1.890	65.361	115	41.244	12.038	23.020	2.134	6.561
TRC3	2012	498	4	502	0	570	442	727	65	139
	2013	511	5	516	0	693	540	852	71	172
	2014	522	5	527	0	676	531	848	73	166
	2015	540	6	546	0	669	554	819	67	151
Mardin	2012	148	2	150	0	187	158	248	26	53
	2013	153	3	156	0	232	177	287	24	66
	2014	156	3	159	0	230	181	277	25	63
	2015	154	3	157	0	218	187	260	25	57
Batman	2012	227	2	229	0	195	134	253	18	41
	2013	233	2	235	0	232	168	271	22	51
	2014	238	2	240	0	225	156	268	23	51
	2015	241	3	244	0	221	156	259	19	43
Şırnak	2012	52	0	52	0	97	87	115	13	25
	2013	51	0	51	0	125	121	158	16	32
	2014	54	0	54	0	122	120	172	16	30
	2015	63	0	63	0	126	127	182	14	27
Siirt	2012	71	0	71	0	91	63	111	8	20
	2013	74	0	74	0	104	74	136	9	23
	2014	74	0	74	0	99	74	131	9	22
	2015	82	0	82	0	104	84	118	9	24

Kaynak: SGK (5510 Sayılı Kanunun 4-1/a Maddesi Kapsamında Gelir Alanların verileri derlenmiştir.)

İL VE YAŞ GRUBUNA GÖRE ÇOCUK NÜFUS

İl/Bölge	Toplam Nüfus	Çocuk Nüfus	Yaş Grubu				Çocuk Nüfusun Toplam Nüfus İçindeki Oranı (%)
			0 - 4	5 - 9	10 - 14	15 - 17	
TR	78.741.053	22.870.683	6.381.516	6.337.719	6.166.985	3.984.463	29,0
TRC3	2.173.759	964.493	273.546	266.092	263.368	161.487	44,6
Mardin	796.591	341.871	98.371	92.543	92.972	57.985	42,9
Batman	566.633	249.321	69.272	69.040	68.623	42.386	44,0
Şırnak	490.184	231.008	66.371	65.383	62.280	36.974	47,1
Siirt	320.351	142.293	39.532	39.126	39.493	24.142	44,4

Kaynak: TÜİK verilerinden derlenmiştir, 2015.

İLLERE VE CİNSİYETE GÖRE GENÇ NÜFUS VE GENÇ NÜFUSUN İL TOPLAM NÜFUSU İÇİNDEKİ ORANI

İl/Bölge	Toplam Nüfus	15-24 yaş			Genç Nüfusun Toplam Nüfus İçindeki Oranı
		Toplam	Erkek	Kadın	
TR	78.741.053	12.899.667	6.606.531	6.293.136	16,4
TRC3	2.173.759	479.299	253.431	225.868	22,3
Mardin	796.591	166.582	85.760	80.822	20,9
Batman	566.633	120.155	60.766	59.389	21,2
Şırnak	490.184	118.798	67.356	51.442	24,2
Siirt	320.351	73.764	39.549	34.215	23,0

Kaynak: TÜİK verilerinden derlenmiştir, 2015.



KIZ ÇOCUK EVLENMELERİNİN TOPLAM EVLENMELER İÇİNDEKİ ORANI

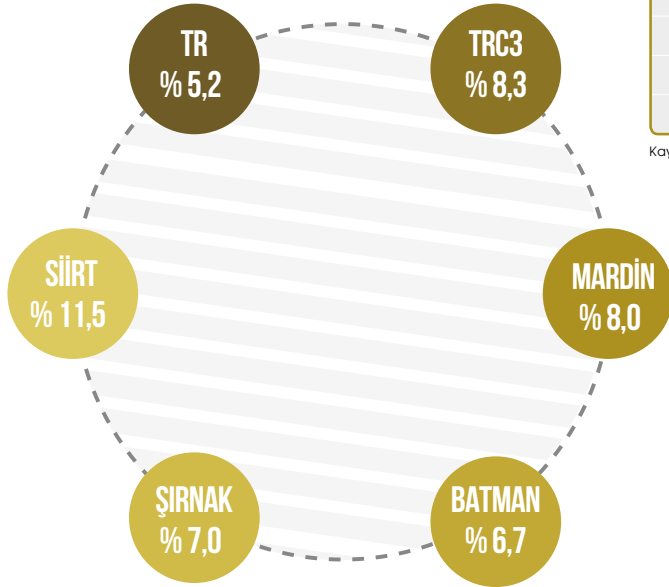

İL VE YAŞA GÖRE KIZ ÇOCUK EVLENMELERİ

İl/Bölge	Toplam Evlenme Sayısı	16-17 Yaş Grubunda Evlenen Kız Çocuk Sayısı	Kız Çocuk Evlenmelerinin Toplam Evlenmeler İçindeki Oranı (%)
TR	602.982	31.337	5,2
TRC3	16.725	1.334	8,3
Mardin	6.418	516	8,0
Batman	4.405	297	6,7
Şırnak	3.495	244	7,0
Siirt	2.407	277	11,5

Kaynak: TÜİK verilerinden derlenmiştir, 2015.

İLLERİN ALDIĞI VE VERDİĞİ GENÇ NÜFUS GÖÇÜ VE NET GÖÇ HIZI, 2014-2015 [15-24 YAŞ]

İl/Bölge	Aldığı Göç	Verdiği Göç	Net Göç	Net Göç Hızı (‰)
TRC3	21.355	33.664	-12.309	-24,64
Mardin	7.282	12.536	-5.254	-31,05
Batman	5.942	8.743	-2.801	-23,04
Şırnak	4.150	6.618	-2.468	-20,56
Siirt	3.981	5.767	-1.786	-23,92

Kaynak: TÜİK verilerinden derlenmiştir, 2015.

İL VE CİNSİYETE GÖRE YAŞLI NÜFUS, YAŞLI NÜFUSUN TOPLAM NÜFUS İÇİNDEKİ ORANI VE YAŞLI CİNSİYET ORANI

İl/Bölge	Toplam Nüfus			Yaşlı Nüfus (65+)			Yaşlı Nüfusun Toplam Nüfus İçindeki Oranı (%)			Yaşlı Cinsiyet Oranı (%)
	Toplam	Erkek	Kadın	Toplam	Erkek	Kadın	Toplam	Erkek	Kadın	
TR	78.741.053	39.511.191	39.229.862	6.495.239	2.843.442	3.651.797	8,2	7,2	9,3	77,9
TRC3	2.173.759	1.106.907	1.066.852	94.553	39.186	55.367	4,2	3,4	5,1	70,0
Mardin	796.591	400.478	396.113	41.323	17.571	23.752	5,2	4,4	6,0	74,0
Batman	566.633	284.866	281.767	23.451	9.410	14.041	4,1	3,3	5,0	67,0
Şırnak	490.184	256.529	233.655	15.307	6.187	9.120	3,1	2,4	3,9	67,8
Siirt	320.351	165.034	155.317	14.472	6.018	8.454	4,5	3,6	5,4	71,2

Kaynak: TÜİK verilerinden derlenmiştir, 2015.

FİZİKSEL VEYA CİNSEL ŞİDDET YAYGINLIĞI

İl/Bölge	Fiziksel Şiddet		Cinsel Şiddet		Fiziksel veya Cinsel Şiddet	
	Yaşamın Herhangi Bir Döneminde (%)	Son 12 Ay (%)	Yaşamın Herhangi Bir Döneminde (%)	Son 12 Ay (%)	Yaşamın Herhangi Bir Döneminde (%)	Son 12 Ay (%)
Türkiye	35,5	8,2	12,0	5,3	37,5	11,0
Güneydoğu Anadolu	32,5	7,9	11,4	7,2	35,8	13,0

Kaynak: TÜİK İstatistiklerle Kadın (2015) ve KSGM Türkiye’de Kadına Yönelik Aile İçi Şiddet Araştırması (2014) verilerinden derlenmiştir.

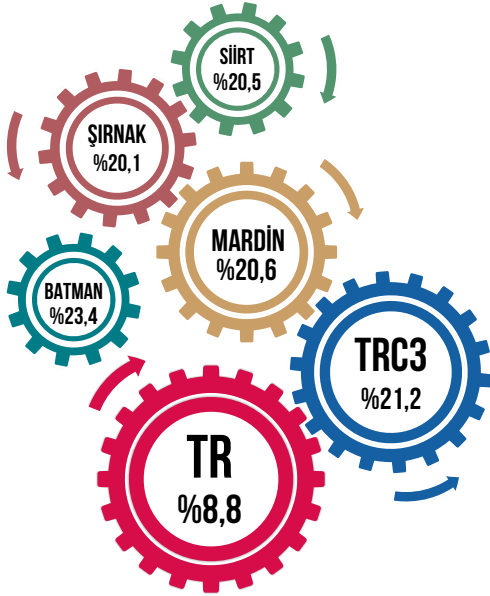
İŞSİZLİK ORANI
(2013)

İl/Bölge	Yıl	İşgücüne Katılma Oranı (%)	İşsizlik Oranı (%)	İstihdam Oranı (%)
TR	2010	49,4	10,5	44,3
	2011	50,7	8,8	46,3
	2012	50,1	8,3	46,1
	2013	50,5	8,8	46,2
TRC3	2010	36,3	11,2	32,2
	2011	34,4	12,6	30,1
	2012	35,3	21,3	27,8
	2013	37,2	21,2	29,3
Mardin	2010	36,5	9,1	33,2
	2011	34,1	12,3	29,9
	2012	35,3	20,9	27,9
	2013	37,4	20,6	29,7
Batman	2010	36,6	11,7	32,3
	2011	34,3	14,1	29,5
	2012	35,3	25,0	26,5
	2013	36,2	23,4	27,8
Şırnak	2010	38,7	11,2	34,4
	2011	36,3	12,0	31,9
	2012	36,4	19,4	29,4
	2013	37,6	20,1	30,0
Siirt	2010	33,3	12,7	29,1
	2011	33,0	11,8	29,1
	2012	34,0	20,0	27,2
	2013	37,5	20,5	29,8

TÜİK Hanehalkı İşgücü Anketi Sonuçları verilerinden derlenmiştir.

YABANCILARA VERİLEN ÇALIŞMA İZİN SAYISI

İl/Bölge	Yıl	Sürelİ İzin
TR	2012	32.184
	2013	45.731
	2014	52.206
	2015	64.426
TRC3	2012	197
	2013	362
	2014	355
	2015	246
Mardin	2012	17
	2013	27
	2014	22
	2015	33
Batman	2012	7
	2013	9
	2014	12
	2015	20
Şırnak	2012	164
	2013	317
	2014	306
	2015	155
Siirt	2012	9
	2013	9
	2014	15
	2015	38

Kaynak: Çalışma ve Sosyal Güvenlik Bakanlığı verilerinden derlenmiştir.

KAMUDA İSTİHDAM EDİLEN PERSONEL SAYISI

İl/Bölge	Yıl	Toplam
TR	2012	2.488.518
	2013	2.565.108
	2014	2.722.123
	2015	2.813.090
TRC3	2012	60.745
	2013	63.310
	2014	69.473
	2015	74.480
Mardin	2012	20.240
	2013	21.069
	2014	22.912
	2015	24.693
Batman	2012	17.181
	2013	17.903
	2014	19.208
	2015	20.716
Şırnak	2012	12.509
	2013	13.126
	2014	14.897
	2015	16.602
Siirt	2012	10.815
	2013	11.212
	2014	12.456
	2015	12.469

Kaynak: Devlet Personel Başkanlığı Bilgi Sistemleri ve İstatistik Daire Başkanlığı



KURUMSAL OLMAYAN NÜFUSUN İŞGÜCÜ DURUMU (15+ YAŞ)

İl/Bölge	Cinsiyet	Yıl	15+ Nüfus (Bin)	İşgücü (Bin)	İstihdam Edilenler (Bin)	İşsiz (Bin)	İşgücüne Katılma Oranı (%)	İşsizlik Oranı (%)	İstihdam Oranı (%)	İşgücüne Dahil Olmayan Nüfus (Bin)
TR	Erkek	2010	25.801	18.257	16.170	2.088	70,8	11,4	62,7	7.544
		2011	26.320	18.867	17.137	1.730	71,7	9,2	65,1	7.453
		2012	26.951	19.147	17.512	1.635	71,0	8,5	65,0	7.804
		2013	27.411	19.597	17.883	1.714	71,5	8,7	65,2	7.814
		2014	28.145	20.057	18.244	1.813	71,3	9,0	64,8	8.089
		2015	28.573	20.453	18.562	1.891	71,6	9,2	65,0	8.120
	Kadın	2010	26.740	7.383	6.425	959	27,6	13,0	24,0	19.357
		2011	27.273	7.859	6.973	885	28,8	11,3	25,6	19.414
		2012	27.773	8.192	7.309	883	29,5	10,8	26,3	19.581
		2013	28.197	8.674	7.641	1.033	30,8	11,9	27,1	19.523
		2014	28.841	8.729	7.689	1.040	30,3	11,9	26,7	20.112
		2015	29.281	9.225	8.058	1.167	31,5	12,6	27,5	20.056
	Toplam	2010	52.541	25.641	22.594	3.046	48,8	11,9	43,0	26.901
		2011	53.593	26.725	24.110	2.615	49,9	9,8	45,0	26.867
		2012	54.724	27.339	24.821	2.518	50,0	9,2	45,4	27.385
		2013	55.608	28.271	25.524	2.747	50,8	9,7	45,9	27.337
		2014	56.986	28.786	25.933	2.853	50,5	9,9	45,5	28.200
		2015	57.854	29.678	26.621	3.057	51,3	10,3	46,0	28.176

KURUMSAL OLMAYAN NÜFUSUN İŞGÜCÜ DURUMU (15+ YAŞ)

İl/Bölge	Cinsiyet	Yıl	15+ Nüfus (Bin)	İşgücü (Bin)	İstihdam Edilenler (Bin)	İşsiz (Bin)	İşgücüne Katılma Oranı (%)	İşsizlik Oranı (%)	İstihdam Oranı (%)	İşgücüne Dahil Olmayan Nüfus (Bin)
TRC3	Erkek	2010	559	358	314	45	64,0	12,4	56,0	201
		2011	591	366	319	47	61,9	12,8	54,0	225
		2012	593	384	301	83	64,8	21,7	50,7	208
		2013	614	400	314	85	65,1	21,4	51,2	214
		2014	617	397	302	95	64,3	23,9	49,0	220
		2015	632	417	315	102	65,9	24,5	49,8	215
	Kadın	2010	606	62	57	5	10,2	7,9	9,4	544
		2011	643	53	46	6	8,2	11,8	7,2	590
		2012	642	48	39	9	7,5	18,3	6,1	594
		2013	665	73	59	14	11,0	19,3	8,8	592
		2014	676	83	62	21	12,3	24,8	9,2	593
		2015	675	83	61	22	12,2	26,3	9,0	592
	Toplam	2010	1.165	420	370	49	36,0	11,8	31,8	745
		2011	1.234	419	365	53	33,9	12,7	29,6	815
		2012	1.235	432	340	92	35,0	21,3	27,5	803
		2013	1.279	473	373	99	36,9	21,1	29,2	807
		2014	1.293	480	364	115	37,1	24,0	28,2	813
		2015	1.307	499	376	124	38,2	24,8	28,7	808

TÜİK verilerinden derlenmiştir.

İSTİHDAM EDİLENLERİN YILLAR VE CİNSİYETE GÖRE İKTİSADİ FAALİYET KOLLARI, +15 YAŞ

İl/Bölge	Cinsiyet	Yıl	Bin Kişi				Oran (%)		
			Toplam	Tarım	Sanayi	Hizmet	Tarım	Sanayi	Hizmet
TR	Erkek	2010	16.170	2.959	4.905	8.305	18,3	30,3	51,4
		2011	17.137	3.199	5.322	8.616	18,7	31,1	50,3
		2012	17.512	3.225	5.372	8.915	18,4	30,7	50,9
		2013	17.883	3.189	5.566	9.127	17,8	31,1	51,0
		2014	18.244	2.937	5.912	9.394	16,1	32,4	51,5
		2015	18.562	2.956	5.944	9.662	15,9	32,0	52,1
	Kadın	2010	6.425	2.724	1.022	2.679	42,4	15,9	41,7
		2011	6.973	2.944	1.057	2.972	42,2	15,2	42,6
		2012	7.309	2.872	1.088	3.349	39,3	14,9	45,8
		2013	7.641	2.826	1.171	3.644	37,0	15,3	47,7
		2014	7.689	2.533	1.315	3.841	32,9	17,1	50,0
		2015	8.058	2.527	1.302	4.230	31,4	16,2	52,5
	Toplam	2010	22.594	5.683	5.927	10.985	25,2	26,2	48,6
		2011	24.110	6.143	6.380	11.587	25,5	26,5	48,1
		2012	24.821	6.097	6.460	12.264	24,6	26,0	49,4
		2013	25.524	6.015	6.737	12.771	23,6	26,4	50,0
		2014	25.933	5.470	7.227	13.235	21,1	27,9	51,0
		2015	26.621	5.483	7.246	13.891	20,6	27,2	52,2

İSTİHDAM EDİLENLERİN YILLAR VE CİNSİYETE GÖRE İKTİSADİ FAALİYET KOLLARI, +15 YAŞ

İl/Bölge	Cinsiyet	Yıl	Bin Kişi				Oran (%)		
			Toplam	Tarım	Sanayi	Hizmet	Tarım	Sanayi	Hizmet
TRC3	Erkek	2010	314	74	70	169	23,7	22,3	53,8
		2011	319	46	79	194	14,4	24,8	60,8
		2012	301	33	73	194	11,0	24,4	64,6
		2013	314	30	87	197	9,6	27,7	62,6
		2014	302	58	65	179	19,0	21,6	59,4
		2015	315	49	65	201	15,7	20,5	63,7
	Kadın	2010	57	30	2	25	53,3	2,7	43,9
		2011	46	16	3	27	35,6	6,9	57,5
		2012	39	8	4	26	21,7	10,6	67,7
		2013	59	16	10	33	26,5	16,9	56,6
		2014	62	32	8	22	50,6	13,4	36,0
		2015	61	19	7	35	30,9	10,9	58,2
	Toplam	2010	370	104	72	194	28,2	19,3	52,4
		2011	365	62	82	221	17,1	22,5	60,4
		2012	340	42	78	221	12,3	22,8	64,9
		2013	373	46	97	230	12,3	26,0	61,7
		2014	364	89	73	202	24,4	20,2	55,4
		2015	376	68	71	236	18,2	19,0	62,8

Kaynak: TÜİK verilerinden derlenmiştir.

* İnşaat sektörü, sanayi sektörü içinde değerlendirilmiştir.

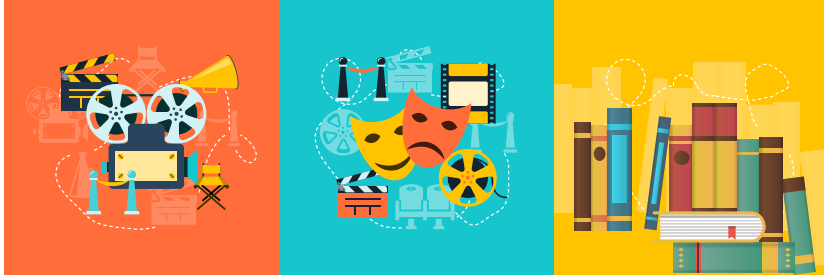

KÜLTÜREL FAALİYET İSTATİSTİKLERİ

İl/Bölge	Yıl	Tiyatro Salonu Sayısı	Tiyatro Koltuk Sayısı	Tiyatro Gösteri Sayısı	Tiyatro Seyirci Sayısı	Sinema Salonu Sayısı	Sinema Koltuk Sayısı	Sinema Gösteri Sayısı	Sinema Seyirci Sayısı	Halk Kütüphaneleri Sayısı	Halk Kütüphaneleri Kitap Sayısı
TR	2014	611	266.577	28.877	6.076.128	2.170	276.318	41.517	55.378.716	1.121	17.111.825
	2015	719	258.932	28.257	5.853.445	2.356	297.610	49.151	57.148.011	1.130	18.097.101
TRC3	2014	13	5.029	165	46.462	31	3.100	787	264.344	23	346.374
	2015	13	3.804	136	16.196	29	2.911	775	417.633	-	-
Mardin	2014	3	1.277	6	1.860	8	1.080	135	82.622	8	106.706
	2015	4	1.717	11	2.917	6	885	106	80.100	-	-
Batman	2014	3	866	125	35.240	12	1.216	218	136.851	6	76.856
	2015	3	769	91	10.819	12	1.211	343	236.050	-	-
Sirnak	2014	2	480	9	2.150	-	-	-	-	4	65.648
	2015	1	180	6	1.034	-	-	-	-	-	-
Siirt	2014	5	2.406	25	7.212	11	804	434	44.871	5	97.164
	2015	5	1.138	28	1.426	11	815	326	101.483	-	-

Kaynak:TÜİK verilerinden derlenmiştir.

KÜLTÜR VE TURİZM BAKANLIĞI'NA BAĞLI MÜZELER, ESER VE ZİYARETÇİ SAYILARI

İl/Bölge	Yıl	Müze Sayısı	Ören yeri Sayısı	Müze Eser Sayısı	Müze ve Ören Yeri Ziyaretçi Sayısı
TR	2014	192	138	3.217.173	29.799.790
	2015	193	138	3.235.113	28.122.934
Mardin	2014	1	1	3.333	-
	2015	1	-	44.123	6.750
Batman	2014	-	-	-	-
	2015	1	1	4.513	6.128

Kaynak: TÜİK, Kültürel Miras İstatistikleri verilerinden derlenmiştir.



ÖZEL MÜZELER, ESER VE ZİYARETÇİ SAYILARI

İl/Bölge	Yıl	Müze Sayısı	Eser Sayısı	Ziyaretçi Sayısı	Personel Sayısı
TR	2014	200	374.393	8.131.778	1.644
	2015	216	393.602	8.925.132	1.820
Mardin	2014	1	426	54.548	21
	2015	1	430	68.037	21

Kaynak: TÜİK, Kültürel Miras İstatistikleri verilerinden derlenmiştir.

YAZILI MEDYA VERİLERİ

İl/Bölge	Yıl	Gazete-Dergi (Yayın Sayısı)	Yayınların Tiraj Sayısı
TR	2013	7.158	2.461.783.909
	2014	7.120	2.274.530.479
TRC3	2013	81	18.895.482
	2014	71	18.644.361

Kaynak: TÜİK verilerinden derlenmiştir.

MÜZELERE BAĞLI TAŞINMAZ KÜLTÜR VARLIKLARI

İl/Bölge	Yıl	Tek Yapılar									Tek Yapılar			Sit Alanı			
		Toplam	Sivil Mimarlık Örnekleri	Dinsel	Kültürel	İdari	Askeri	Endüstriyel ve Ticari	Mezarlıklar	Şehitlikler	Anıt ve Abideler	Kalın-tılar	Korunmaya Alınan Sokaklar	Toplam	Arkeolojik	Kentsel	Tarihi
TR	2014	98.542	64.599	9.141	10.701	2.661	1.068	3.686	3.747	257	338	2.283	61	13.617	12.725	265	-
	2015	100.716	65.508	9.391	11.082	2.753	1.083	3.742	4.175	262	344	2.315	61	13.617	12.725	265	159
TRC3	2014	1.444	884	273	157	20	15	32	47	1	-	15	-	-	203	199	-
	2015	1.476	892	282	156	20	15	32	61	1	-	17	-	203	199	4	-
Mardin	2014	1.142	832	156	75	15	3	30	24	-	-	7	-	-	142	138	-
	2015	1.159	839	162	75	15	3	30	27	-	-	8	-	142	138	4	-
Batman	2014	93	14	34	19	3	6	2	10	-	-	5	-	-	24	24	-
	2015	106	15	35	18	3	6	2	21	-	-	6	-	24	24	-	-
Şırnak	2014	84	17	31	27	1	4	-	2	-	-	2	-	-	16	16	-
	2015	84	17	31	27	1	4	-	2	-	-	2	-	16	16	-	-
Siirt	2014	125	21	52	36	1	2	-	11	1	-	1	-	-	21	21	-
	2015	127	21	54	36	1	2	-	11	1	-	1	-	21	21	-	-

Kaynak:TÜİK Kültürel Miras İstatistikleri ile Kültür Varlıkları ve Müzeler Genel Müdürlüğü verilerinden derlenmiştir.

KÜLTÜR VE TURİZM BAKANLIĞI'NA BAĞLI MÜZELERDEKİ ESERLER

İl/Bölge	Kategori	Toplam	Arkeolojik Materyal	Etnografik Materyal	Sikke	Tablet	Mühür ve Mühür Baskısı	El Yazması Dökümanları	Diğer	
TR	A	3.235.113	808.943	293.531	1.900.777	118.309	61.614	7.471	40.793	3.675
	B	2.795.564	791.388	291.959	1.481.652	118.298	60.346	7.471	40.793	3.657
	C	439.549	17.555	1.572	419.125	11	1.268	-	-	18
Mardin	A	44.602	8.768	1.759	33.436	13	624	-	2	-
	B	44.602	8.768	1.759	33.436	13	624	-	2	-
Batman	A	4.513	3.437	19	993	1	63	-	-	-
	B	4.513	3.437	19	993	1	63	-	-	-

Kaynak: TÜİK, Kültürel Miras İstatistikleri verilerinden derlenmiştir.

Harfler: A. Toplam B. Envanteri yapılmış C. Envanteri yapılmamış

FAAL AMATÖR FUTBOLCU SAYISI

İl/Bölge	Erkek	Kadın	Toplam
TR	593.388	3.377	596.765
TRC3	18.752	138	18.890
Mardin	4.417	108	4.525
Batman	6.144	-	6.144
Şırnak	5.057	-	5.057
Siirt	3.134	30	3.164

Kaynak: Türkiye Futbol Federasyonu, 2013-2014 sezonu verilerinden derlenmiştir.

SPOR KULÜP-TESİS SAYILARI

İl/Bölge	Spor Kulübü Sayısı	GHSİM'e Bağlı Spor Tesisi Sayısı*	Yüzbin Kişi Başına Spor Kulübü Sayısı	Yüzbin Kişi Başına Spor Tesisi Sayısı
TR	11.695**	2.574	-	-
TRC3	142	41	6,81	1,97
Mardin	52	17	6,73	2,20
Batman	34	11	6,36	2,06
Siirt	31	7	5,35	1,28
Şırnak	25	6	9,97	2,25

Kaynak: TÜİK verilerinden derlenmiştir, 2010

* Gençlik Hizmetleri ve Spor İl Müdürlüğü

**2012 yılı verisidir.



TÜRLERİNE GÖRE SPOR KULÜBÜ SAYISI

İl/Bölge	Yıl	Müesses Spor Kulübü	Okul Spor Kulübü	Gençlik Spor Kulübü	Toplam
TR	2011	1.194	1.400	7.877	11.071
	2012	1.174	1.383	8.559	11.695
	2013	1.179	1.354	9.305	12.411
	2014	1.172	1.293	10.194	13.211
TRC3	2011	15	13	97	125
	2012	17	14	113	144
	2013	18	19	122	159
	2014	18	18	153	189
Mardin	2011	-	4	41	45
	2012	-	3	52	55
	2013	-	3	55	58
	2014	-	2	58	60
Batman	2011	4	7	32	43
	2012	5	5	35	45
	2013	5	4	37	46
	2014	5	4	52	61
Şırnak	2011	2	2	10	14
	2012	3	5	10	18
	2013	4	10	10	24
	2014	4	10	19	33
Siirt	2011	9	-	14	23
	2012	9	1	16	26
	2013	9	2	20	31
	2014	9	2	24	35

Kaynak: Gençlik ve Spor Bakanlığı verilerinden derlenmiştir.

CEZAEVİ SAYILARI

İl/Bölge	Ceza İnfaz Kurumu Sayısı	Kapalı Cezaevi Sayısı	Açık Cezaevi Sayısı
TR	357	298	54
TRC3	10	9	1
Mardin	4	4	-
Batman	1	1	-
Şırnak	3	3	-
Siirt	2	1	1

Kaynak: TÜİK verilerinden derlenmiştir, 2014.

CEZAEVİNE GİREN-ÇIKAN HÜKÜMLÜ SAYISI

İl/Bölge	Cezaevinden Çıkan Hükümlüler	Cezaevine Giren Hükümlüler
TR	135.784	170.733
TRC3	1.735	2.224
Mardin	658	893
Batman	516	639
Şırnak	327	395
Siirt	234	297

Kaynak: TÜİK verilerinden derlenmiştir, 2014.

HÜKÜMLÜLERİN EĞİTİM DURUMU

İl/Bölge	Okuma Yazma Bilmeyen	İlköğretim	Ortaokul ve Dengi Meslek Okulu	Lise ve Dengi Meslek Okulu	Fakülte ve Yüksekokul
TR	1.551	51.196	19.664	31.386	6.170
TRC3	66	683	196	394	61
Mardin	29	255	78	183	22
Batman	19	206	56	96	16
Şırnak	11	115	32	67	11
Siirt	7	107	30	48	12

Kaynak: TÜİK verilerinden derlenmiştir, 2014.

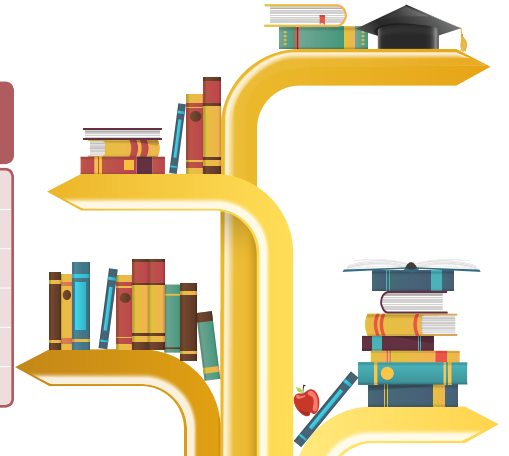

2014 CUMHURBAŞKANLIĞI SEÇİMLERİ İL İSTATİSTİKLERİ

İl/Bölge	Sandık Sayısı	Kayıtlı Seçmen Sayısı	Katılım Oranı (%)	Geçerli Oy Oranı(%)
TR	165.427	52.894.115	77,0	98,2
TRC3	3.992	1.132.957	77,3	98,5
Mardin	1.548	431.424	76,5	98,8
Batman	1.009	300.797	75,7	98,3
Şırnak	778	235.390	82,2	98,7
Siirt	657	165.346	74,7	98,1

Kaynak: TÜİK verilerinden derlenmiştir, 2014.

2010 REFERANDUMU İL İSTATİSTİKLERİ

İl/Bölge	Sandık Sayısı	Kayıtlı Seçmen Sayısı	Katılım Oranı (%)	Geçersiz Oy Oranı(%)	Geçerli Oy Oranı (%)
TR	152.006	52.051.828	73,7	1,9	98,1
TRC3	3.503	994.316	39,3	7,9	92,2
Mardin	1.394	385.674	43,0	4,9	95,1
Batman	870	260.951	40,6	6,1	93,9
Şırnak	650	197.046	22,5	14,8	85,2
Siirt	589	150.645	50,9	5,6	94,4

Kaynak: TÜİK verilerinden derlenmiştir, 2010.



BÖLGENİN EKONOMİK YAPISI

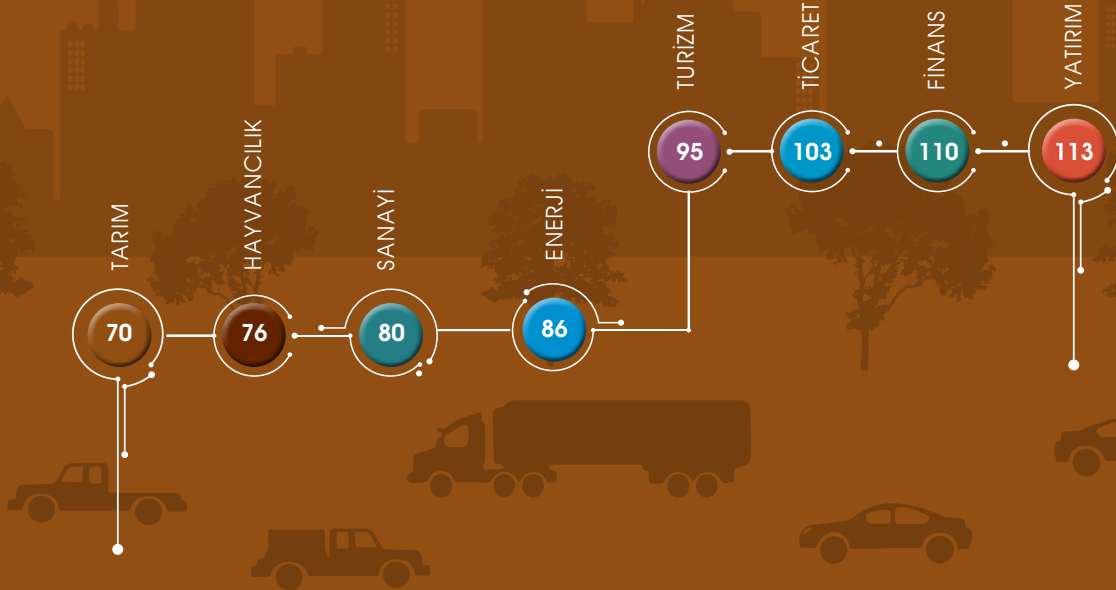

İl/Bölge	Yıl	Toplam İşlenen Tarım Alanı (Hektar)	Toplam Uzun Ömürlü Bitkilerin Alanı (Hektar)	İşlenen Tarım Alanı / Ekilen (Hektar)	İşlenen tarım Alanı / Nadas (Hektar)	İşlenen Tarım Alanı / Sebze (Hektar)	Yem Bitkileri (Hektar)
TR	2011	20.522.626	3.091.136	15.691.567	4.017.197	809.642	1.510.344
	2012	20.581.039	3.200.961	15.463.376	4.286.137	826.736	1.956.455
	2013	20.573.477	3.232.035	15.612.900	4.147.587	808.488	1.875.271
	2014	20.698.470	3.242.811	15.781.817	4.107.618	804.144	1.884.471
TRC3	2011	559.696	76.004	526.118	18.963	14.615	18.153
	2012	553.856	79.722	520.504	18.757	14.595	21.400
	2013	550.361	72.807	522.033	11.687	16.642	20.027
	2014	551.984	73.527	522.890	12.232	16.862	13.105
Mardin	2011	283.011	39.414	261.415	12.800	8.796	870
	2012	282.893	39.632	261.226	12.506	9.161	757
	2013	283.631	38.771	268.692	5.809	9.129	667
	2014	292.830	38.925	277.434	5.745	9.651	792
Batman	2011	118.045	10.928	112.734	1.505	3.806	920
	2012	112.633	11.631	108.404	1.108	3.121	722
	2013	107.670	10.088	101.967	853	4.850	2.032
	2014	104.956	10.195	99.895	766	4.295	1.634
Şırnak	2011	99.018	1.645	94.912	3.608	498	7.031
	2012	93.487	1.826	88.458	4.402	627	9.259
	2013	99.327	1.982	94.323	4.202	802	8.236
	2014	98.140	2.076	93.004	4.236	900	6.980
Siirt	2011	59.622	24.018	57.057	1.050	1.515	9.331
	2012	64.845	26.632	62.417	742	1.686	10.662
	2013	59.734	21.966	57.051	822	1.861	9.091
	2014	56.059	22.330	52.557	1.485	2.017	3.700

Kaynak:TÜİK verilerinden derlenmiştir.

ÖRTÜ ALTI SEBZE VE MEYVE ÜRETİMİ

İl/Bölge	Yıl	Toplam (ton)	Biber (ton)	Domates (ton)	Hıyar (ton)	Patlıcan (ton)
TR	2011	5.750.466	396.023	2.852.863	987.712	221.856
	2012	6.170.827	468.350	3.096.349	1.028.122	241.969
	2013	6.273.927	478.344	3.200.930	1.001.940	252.396
	2014	6.564.125	528.988	3.285.570	1.095.626	261.874
TRC3	2011	2.567	291	1.225	1.030	21
	2012	3.412	240	1.717	1.434	21
	2013	4.249	240	2.553	1.456	-
	2014	3.770	225	1.992	1.553	-
Mardin	2011	2.117	291	775	1.030	21
	2012	2.973	240	1.278	1.434	21
	2013	3.309	240	1.613	1.456	-
	2014	2.928	225	1.550	1.153	-
Batman	2011	-	-	-	-	-
	2012	-	-	-	-	-
	2013	-	-	-	-	-
	2014	400	-	-	400	-
Şırnak	2011	-	-	-	-	-
	2012	-	-	-	-	-
	2013	-	-	-	-	-
	2014	-	-	-	-	-
Siirt	2011	450	-	450	-	-
	2012	439	-	439	-	-
	2013	940	-	940	-	-
	2014	442	-	442	-	-

TOPLAM ÖRTÜ ALTI SEBZE VE MEYVE ÜRETİMİ (2014)



Kaynak:TÜİK verilerinden derlenmiştir.

TAHILLAR VE DİĞER BİTKİSEL ÜRÜNLERİN ÜRETİM MİKTARI

İl/Bölge	Yıl	Toplam (Ton)	İşlenmemiş Tütün (Ton)	Parfümeri, Eczacılık vb. Bitkiler, Şekerpancarı ve Yem Bitkileri Tohumları (Ton)	Patates, Kuru Baklagiller, Yenilebilir Kök ve Yumrular (Ton)	Samam ve Ot (Yem Bitkileri) (Ton)	Tahıllar (Ton)	Tekstilde Kullanılan Ham Bitkiler (Ton)	Yağlı Tohumlar (Ton)
TR	2011	93.293.082	45.435	151.426	5.780.950	31.804.501	35.202.073	954.620	3.227.588
	2012	92.921.409	73.285	123.970	6.013.514	34.416.503	33.377.430	858.406	3.138.361
	2013	102.414.889	93.158	150.263	5.103.865	38.912.277	37.489.268	877.501	3.299.967
	2014	99.443.025	74.696	98.257	5.211.650	40.246.496	32.714.157	846.001	3.508.640
TRC3	2011	2.156.878	716	334	109.123	205.847	1.697.469	55.078	88.311
	2012	2.176.216	1.204	89	113.609	192.783	1.728.694	52.820	87.017
	2013	2.510.277	1.665	89	107.419	288.950	2.021.324	33.554	57.276
	2014	2.447.323	1.158	-	108.038	204.762	2.044.850	30.937	57.578
Mardin	2011	1.332.825	-	85	85.847	5.940	1.127.258	43.728	69.967
	2012	1.370.380	150	19	75.930	8.237	1.173.097	42.937	70.010
	2013	1.494.672	150	19	72.775	8.557	1.352.917	22.319	37.935
	2014	1.533.277	85	-	74.025	14.433	1.388.607	19.873	36.254
Batman	2011	327.819	713	249	17.376	16.696	286.285	2.500	4.000
	2012	304.823	1.036	70	19.933	16.013	262.848	1.893	3.030
	2013	390.358	1.464	70	22.379	78.599	285.168	1.084	1.594
	2014	379.668	979	-	20.558	64.975	291.485	632	1.039
Şırnak	2011	317.378	-	-	839	122.358	173.308	7.957	12.916
	2012	301.483	-	-	2.937	105.525	172.105	7.586	13.330
	2013	410.379	-	-	3.562	122.195	257.815	9.708	17.099
	2014	370.564	-	-	3.331	100.793	237.226	9.864	19.350
Siirt	2011	178.856	3	-	5.061	60.853	110.618	893	1.428
	2012	199.530	18	-	14.809	63.008	120.644	404	647
	2013	214.868	51	-	8.703	79.599	125.424	443	648
	2014	163.814	94	-	10.124	24.561	127.532	568	935

Kaynak: TÜİK verilerinden derlenmiştir.

SEBZELERİN ÜRETİM MİKTARI

İl/Bölge	Yıl	Kök ve Yumru Sebzeler (ton)	Meyvesi için Yetiştirilen Sebzeler (ton)	Diğer Sebzeler (Başka Yerde Sınıflandırılmış) (ton)	Toplam (ton)
TR	2010	3.121.698	21.219.750	1.655.747	25.997.195
	2011	3.425.622	22.424.786	1.697.054	27.547.462
	2012	3.108.193	23.004.689	1.707.325	27.820.207
	2013	3.187.276	23.514.578	1.746.364	28.448.218
TRC3	2010	3.821	280.161	1.645	285.627
	2011	9.626	293.221	1.464	304.311
	2012	2.317	306.366	1.925	310.608
	2013	2.859	351.013	3.201	357.073
Mardin	2010	1.823	145.746	1.239	148.808
	2011	1.901	161.610	1.106	164.617
	2012	1.620	185.258	1.652	188.530
	2013	1.604	187.798	1.630	191.032
Batman	2010	1.099	96.209	188	97.496
	2011	7.230	95.875	221	103.326
	2012	207	78.144	143	78.494
	2013	217	110.247	1.411	111.875
Şırnak	2010	386	10.620	104	11.110
	2011	105	9.463	38	9.606
	2012	79	12.170	37	12.286
	2013	92	17.670	61	17.823
Siirt	2010	513	27.586	114	28.213
	2011	390	26.273	99	26.762
	2012	411	30.794	93	31.298
	2013	946	35.298	99	36.343

Kaynak: TÜİK verilerinden derlenmiştir.

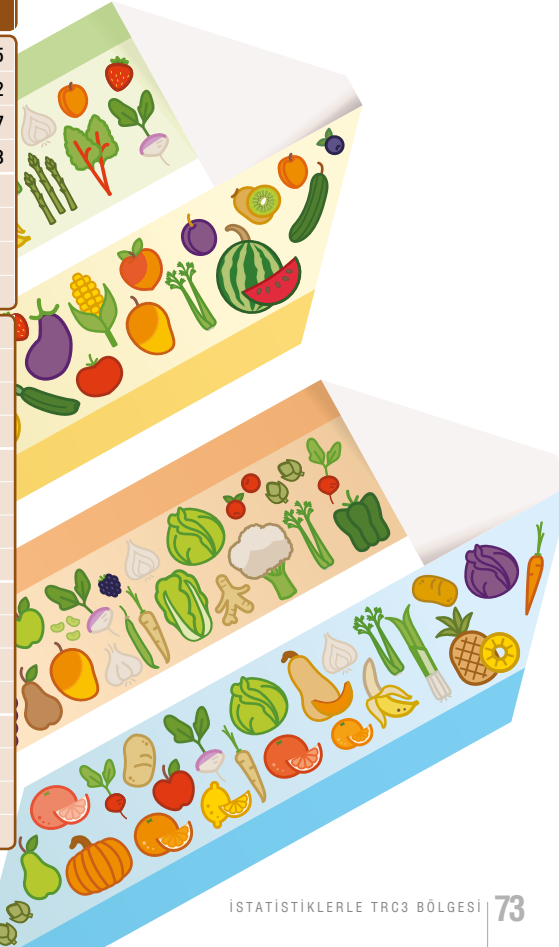

MEYVELERİN ÜRETİM MİKTARI

İl/Bölge	Yıl	Üzüm (Ton)	Muz, İncir, Avakado ve Kivi (ton)	Diğer Meyveler, Taş Çekirdekli-ler ve Yumuşak Çekirdekli-ler (Ton)	Zeytin ve Diğer Sert Kabuklular (Ton)	Toplam (Ton)
TR	2010	4.255.000	492.777	5.629.881	2.435.711	17.915.352
	2011	4.296.351	497.556	5.980.455	2.605.348	18.425.767
	2012	4.234.305	521.439	6.660.362	2.971.354	19.319.354
	2013	4.011.409	557.620	7.076.599	2.668.609	19.419.256
TRC3	2010	207.528	1.700	15.182	23.223	247.633
	2011	208.073	1.869	17.015	26.411	253.368
	2012	225.287	1.941	17.602	29.744	274.574
	2013	222.831	1.864	17.453	29.343	271.491
Mardin	2010	173.505	1.292	7.414	8.365	190.576
	2011	175.339	1.509	8.492	9.747	195.087
	2012	167.902	1.554	8.484	8.936	186.876
	2013	171.205	1.518	8.828	7.476	189.027
Batman	2010	8.801	180	1.823	2.306	13.110
	2011	11.305	131	2.036	2.474	15.946
	2012	34.981	160	2.974	2.093	40.208
	2013	29.492	142	2.796	2.030	34.460
Şırnak	2010	8.722	117	1.594	877	11.310
	2011	9.169	127	1.690	979	11.965
	2012	9.739	127	2.132	699	12.697
	2013	10.525	108	1.842	648	13.123
Siirt	2010	16.500	111	4.351	11.675	32.637
	2011	12.260	102	4.797	13.211	30.370
	2012	12.665	100	4.012	18.016	34.793
	2013	11.609	96	3.987	19.189	34.881

Kaynak: TÜİK verilerinden derlenmiştir.

TARIMSAL ALET VE MAKİNELER

İl/Bölge	Yıl	Pulluk	Ekim Makinesi	Gübre Dağıtma Makinesi	Su Pompası	Sabit Süt Sağım Tesisi	Seyyar Süt Sağım Makinesi	Bıçerdöver	Traktör
TR	2011	1.367.902	406.400	374.279	619.481	7.959	225.937	14.313	1.125.001
	2012	1.382.273	420.600	387.668	632.484	7.336	254.348	14.813	1.178.253
	2013	1.375.885	428.564	392.833	644.079	8.182	268.164	15.486	1.213.560
	2014	1.359.942	434.860	396.536	670.337	9.279	282.433	15.899	1.243.300
TRC3	2011	14.983	4.972	3.304	6.457	12	97	168	10.625
	2012	15.507	5.246	3.599	6.455	21	111	176	10.841
	2013	15.660	5.437	3.627	6.456	23	122	180	11.055
	2014	15.733	5.718	3.784	6.499	30	131	215	10.843
Mardin	2011	7.916	3.565	2.475	4.245	1	31	91	5.046
	2012	7.984	3.618	2.505	4.344	1	33	94	5.019
	2013	8.044	3.714	2.519	4.316	1	33	96	5.310
	2014	8.242	3.890	2.557	4.397	1	38	102	5.097
Batman	2011	3.043	737	553	1.590	4	40	45	1.872
	2012	3.448	776	691	1.429	13	42	45	1.744
	2013	3.464	809	693	1.451	14	43	45	1.763
	2014	3.485	929	711	1.410	21	48	72	1.497
Şırnak	2011	2.497	268	162	409	-	14	3	1.653
	2012	2.543	350	276	469	-	23	8	1.873
	2013	2.601	355	287	476	1	33	10	1.883
	2014	2.398	312	295	479	1	32	10	1.899
Siirt	2011	1.527	402	114	213	7	12	29	2.054
	2012	1.532	502	127	213	7	13	29	2.205
	2013	1.551	559	128	213	7	13	29	2.099
	2014	1.608	587	221	213	7	13	31	2.350

Kaynak: TÜİK verilerinden derlenmiştir.

İl/Bölge	Yıl	Bitkisel Üretim Değeri (1000 TL)	Canlı Hayvanlar Değeri (1000 TL)	Hayvansal Ürünler Değeri (1000 TL)	Kişi başına Bitkisel Üretim Değeri (TL)	Kişi Başına Canlı Hayvanlar Değeri (TL)	Kişi Başına Hayvansal Ürünler Değeri (TL)
TR	2012	87.946.988	63.546.623	49.321.861	1.163	840	652
	2013	92.452.530	57.656.092	40.459.321	1.206	752	528
	2014	98.123.089	62.512.147	44.332.506	1.263	805	571
	2015	119.724.118	73.102.253	55.670.771	1.526	928	707
TRC3	2012	2.072.542	1.794.648	467.567	994	861	224
	2013	2.332.631	1.854.435	676.924	1.102	876	320
	2014	2.617.376	1.809.020	691.593	1.215	840	321
	2015	2.764.930	1.941.265	685.526	1.275	893	315
Mardin	2012	1.226.738	583.933	169.110	1.587	755	219
	2013	1.289.499	652.151	240.867	1.654	836	309
	2014	1.434.690	615.522	268.321	1.818	780	340
	2015	1.691.423	641.647	266.775	2.123	805	335
Batman	2012	279.609	508.263	122.954	523	951	230
	2013	360.245	481.458	192.375	658	879	351
	2014	384.232	439.539	174.220	689	788	312
	2015	408.717	461.895	180.411	721	815	318
Şırnak	2012	169.652	279.678	66.371	363	599	142
	2013	240.545	266.634	88.005	506	561	185
	2014	258.478	286.887	80.917	529	587	165
	2015	240.434	318.910	107.735	490	651	220
Siirt	2012	396.542	422.774	109.132	1.276	1.360	351
	2013	442.342	454.193	155.677	1.408	1.446	496
	2014	539.977	467.072	168.134	1.696	1.467	528
	2015	431.372	518.815	130.605	1.347	1.620	408

Kaynak: TÜİK verilerinden derlenmiştir.

HAYVANSAL ÜRÜNLER

İl/Bölge	Yıl	İnek Sütü (Ton)	Manda Sütü (Ton)	Koyun Sütü (Ton)	Keçi Sütü (Ton)	Bal (Ton)
TR	2012	15.977.837	46.989	1.007.007	369.429	89.162
	2013	16.655.009	51.947	1.101.013	415.743	94.694
	2014	16.998.850	54.803	1.113.937	463.270	103.525
	2015	16.933.520	62.761	1.177.228	481.174	107.665
TRC3	2012	214.768	170	56.621	42.490	2.345
	2013	234.680	243	82.352	59.280	2.640
	2014	232.390	232	80.846	63.425	2.894
	2015	232.681	282	88.029	69.010	2.039
Mardin	2012	94.710	-	17.867	15.998	609
	2013	100.589	-	24.635	20.484	442
	2014	110.400	-	26.770	21.469	182
	2015	104.688	-	26.879	22.708	377
Batman	2012	62.302	77	18.946	7.309	229
	2013	76.552	147	29.666	8.486	260
	2014	68.221	117	25.436	9.124	262
	2015	72.519	168	28.019	9.113	154
Şırnak	2012	33.350	93	7.234	6.852	158
	2013	33.021	96	9.528	12.916	159
	2014	32.705	115	9.197	13.289	424
	2015	33.913	114	13.387	13.644	447
Siirt	2012	24.405	-	12.574	12.332	1.350
	2013	24.518	-	18.523	17.394	1.779
	2014	21.064	-	19.443	19.543	2.026
	2015	21.561	-	19.744	23.545	1.061

Kaynak:TÜİK verilerinden derlenmiştir.

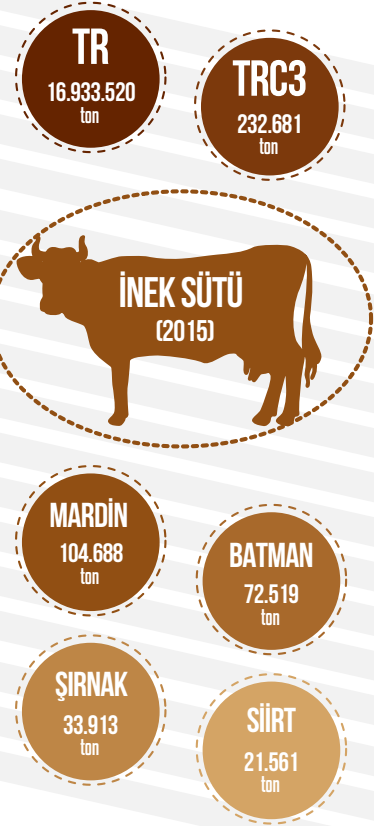

TR
31.507.934

TRC3
2.056.700

MARDİN
605.754

BATMAN
536.909

ŞIRNAK
340.292

KOYUN
(2015)

ŞİİRT
573.745



CANLI HAYVANLAR

İl/Bölge	Yıl	Dana ve Buzağı Erkek (Baş)	Dana ve Buzağı Dişi (Baş)	Tosun 1-2 Yaş (Baş)	Düve 1-2 yaş (Baş)	İnek 2 Yaş ve Üzeri (Baş)	Boğa ve Öküz 2 Yaş ve Üzeri (Baş)	Manda (Baş)	Koyun (Baş)	Keçi (Baş)	At, Katır ve Eşek (Baş)	Kümes Hayvanı (Baş)
TR	2011	1.549.310	1.603.287	1.366.461	1.811.318	5.489.352	566.609	97.632	25.031.565	7.277.953	398.975	241.498.538
	2012	1.669.770	1.726.898	1.571.586	2.051.611	6.253.467	641.580	107.435	27.425.233	8.357.286	377.416	257.505.341
	2013	1.757.005	1.810.495	1.626.388	2.061.910	6.455.699	703.760	117.591	29.284.247	9.225.548	363.393	270.202.034
	2014	1.726.279	1.752.167	1.584.712	2.000.332	6.460.843	698.776	122.114	31.140.244	10.344.936	343.380	298.029.735
	2015	1.708.101	1.710.749	1.576.544	1.936.338	6.379.865	682.474	133.766	31.507.934	10.416.166	320.385	316.332.446
TRC3	2011	12.582	14.586	14.940	22.113	90.210	15.959	297	1.795.270	856.732	25.450	685.956
	2012	13.353	16.572	17.904	27.690	109.991	22.441	404	1.785.957	975.417	25.295	802.375
	2013	13.545	15.951	15.734	23.517	106.168	16.876	610	2.026.140	1.167.510	25.362	830.810
	2014	14.353	18.178	18.115	25.696	106.982	16.792	498	1.966.725	1.249.403	25.451	922.797
	2015	13.284	18.327	17.689	24.031	106.917	13.006	515	2.056.700	1.310.709	29.978	1.257.618

CANLI HAYVANLAR

İl/Bölge	Yıl	Dana ve Buzağı Erkek (Baş)	Dana ve Buzağı Dişi (Baş)	Tosun 1-2 Yaş (Baş)	Düve 1-2 yaş (Baş)	İnek 2 Yaş ve Üzeri (Baş)	Boğa ve Öküz 2 Yaş ve Üzeri (Baş)	Manda (Baş)	Koyun (Baş)	Keçi (Baş)	At, Katır ve Eşek (Baş)	Kümes Hayvanı (Baş)
Mardin	2011	4.459	5.417	6.380	8.584	41.648	5.360	-	570.694	310.860	11.473	248.578
	2012	4.912	5.722	8.086	10.075	51.931	9.893	-	549.845	345.499	10.777	368.565
	2013	4.722	5.319	7.068	8.181	46.820	8.746	-	578.738	378.682	10.232	411.988
	2014	5.455	6.420	7.048	8.831	51.061	8.526	-	603.156	385.815	9.847	497.434
	2015	5.358	6.685	5.995	8.413	48.585	7.691	-	605.754	405.560	10.029	876.430
Batman	2011	2.075	2.532	2.912	2.341	21.515	7.581	178	556.950	78.989	941	255.663
	2012	2.774	3.350	4.171	4.599	26.474	9.207	274	505.941	138.919	1.120	260.934
	2013	4.587	5.007	4.328	4.469	29.536	5.073	474	646.163	173.660	1.167	249.797
	2014	4.923	6.350	6.902	6.347	27.518	5.509	335	504.200	157.862	1.671	255.912
	2015	4.349	6.753	7.171	5.713	29.071	2.517	355	536.909	180.605	1.433	202.131
Şırnak	2011	2.995	3.700	3.234	5.803	17.266	1.318	119	287.933	187.620	6.088	79.365
	2012	2.538	3.501	3.186	5.786	19.064	1.383	130	259.204	180.985	6.108	73.489
	2013	2.520	3.510	3.007	5.835	18.246	1.517	136	261.724	254.810	6.435	74.950
	2014	2.833	3.705	3.170	6.303	17.977	1.413	163	300.973	301.214	6.271	84.500
	2015	2.399	3.289	3.037	5.882	18.199	1.417	160	340.292	270.083	10.934	93.619
Siirt	2011	3.053	2.937	2.414	5.385	9.781	1.700	-	379.693	279.263	6.948	102.350
	2012	3.129	3.999	2.461	7.230	12.522	1.958	-	470.967	310.014	7.290	99.387
	2013	1.716	2.115	1.331	5.032	11.566	1.540	-	539.515	360.358	7.528	94.075
	2014	1.142	1.703	995	4.215	10.426	1.344	-	558.396	404.512	7.662	84.951
	2015	1.178	1.600	1.486	4.023	11.062	1.381	-	573.745	454.461	7.582	85.438

Kaynak:TÜİK verilerinden derlenmiştir.

SİCİL ALMIŞ VE TAMAMLANMIŞ OSB DOLULUK

MARDİN OSB

%59

BATMAN OSB

%60

ŞIRNAK OSB
CİZRE OSB %10

SİİRT %12

Kaynak: BSTB verilerinden derlenmiştir, 2015.

SANAYİ SİTELERİ VE OSB DOLULUK ORANLARI

İl/Bölge	Adı	İşyeri Sayısı	Dolu İşyeri Sayısı	Boş İşyeri Sayısı	Doluluk Oranı	
TRC3	-	1.272	1.134	138	84,5	
	Mardin	Kızıltepe SS	200	200	0	100
		Merkez SS	190	183	7	96
Batman	Nusaybin SS	154	123	31	79,9	
	Merkez KSS	250	250	0	100	
	BATMAN EK KSS	150	150	0	100	
Şırnak	73 SS	100	100	0	100	
	Cizre SS	100	0	100	0	
Siirt	Merkez SS	128	128	0	100	

Kaynak: BSTB verilerinden derlenmiştir, 2015.

YEREL BİRİMLERİN BULUNDUĞU YERE GÖRE YEREL BİRİM SAYISI VE İSTİHDAM

İl /Bölge	Toplam		Serbest Bölge		Organize Sanayi Bölgesi		Küçük Sanayi Sitesi	
	Yerel Birim Sayısı	İstihdam	Yerel Birim Sayısı	İstihdam	Yerel Birim Sayısı	İstihdam	Yerel Birim Sayısı	İstihdam
TR	1.858.191	6.497.040	806	9.958	18.213	415.873	119.660	353.497
TRC3	20.071	46.351	2	(*)	27	342	446	884
Mardin	8.883	18.107	2	(*)	27	(**)	224	391
Batman	4.463	13.281	-	-	-	-	108	258
Şırnak	3.318	7.293	-	-	-	-	26	69
Siirt	3.407	7.670	-	-	-	-	88	166

Kaynak: TÜİK (2002 Sayımına göre)

Not1:(*) 5429 Sayılı Kanun gereği gizlilik ilkesine göre özel sektörde bir veya iki girişime ilişkin bilgiler verilmemiştir.

Not2:(**) 5429 Sayılı Kanun gereği gizlilik ilkesine göre özel sektörde üç ve daha fazla girişime ilişkin bilgiler verilmemiştir.

Not3:Gizlenmiş özel sektör verileri toplamda gösterilmiştir.

SANAYİ KAPASİTE RAPORU

İl/Bölge	Yıl	Kapasite Rapor Sayısı	Mühendis	Teknisyen	Usta	İşçi	İdari	Toplam	Rapor Başına Sayı
TR	2012	63.937	94.629	98.896	182.344	1.774.090	262.066	2.434.185	38
	2013	68.443	100.715	106.689	194.631	1.944.821	289.542	2.663.764	39
	2014	71.825	107.280	115.606	205.224	2.079.327	309.124	2.843.679	40
	2015	72.433	114.962	126.164	207.523	2.145.995	321.833	2.947.254	41
TRC3	2012	503	419	489	1.511	9.196	1.266	12.896	26
	2013	553	413	466	1.694	11.081	1.375	15.041	27
	2014	604	507	588	1.875	12.353	1.508	16.959	28
	2015	673	440	471	1.863	12.354	1.312	16.556	25
Mardin	2012	226	155	82	361	3.583	390	4.583	20
	2013	230	151	80	361	4.230	422	5.256	23
	2014	249	172	80	417	4.135	398	5.329	21
	2015	295	156	71	349	4.534	409	5.634	19
Batman	2012	152	124	131	676	3.441	508	4.880	32
	2013	194	128	126	837	4.681	599	6.371	33
	2014	228	147	215	926	5.884	686	7.859	34
	2015	244	137	205	913	5.873	645	7.774	32
Şırnak	2012	70	65	176	243	1.009	227	1.723	25
	2013	71	57	159	255	1.002	217	1.690	24
	2014	79	120	204	301	1.339	300	2.264	29
	2015	78	91	142	240	1.071	193	1.737	22
Siirt	2012	55	75	100	231	1.163	141	1.710	31
	2013	58	77	101	241	1.168	137	1.724	30
	2014	48	68	89	231	995	124	1.507	31
	2015	56	56	53	361	876	65	1.411	25

Kaynak: TOBB verilerinden derlenmiştir.

İLLERE GÖRE EN ÇOK KODLANAN 5 ÜRÜN- 5 FAALİYET

İl/Bölge	Sıra No	En Çok Kodlanan 5 Ürün	Kapasite Rapor Sayısı	En Çok Kodlanan 5 Faaliyet	Kapasite Rapor Sayısı
Mardin	1	Kepek, kavuz ve diğer artıklar (buğdayın kalburdan geçirilmesi, öğütülmesi veya diğer işlemleri sonucunda kalan)	40	Öğütülmüş hububat ve sebze ürünleri imalatı	66
	2	Bitkisel üretimi destekleyici faaliyetler	37	Bitkisel üretimi destekleyici faaliyetler	37
	3	Ekmeklik ve kaplıca (kızıl) buğday unu	24	Çakıl ve kum ocaklarının faaliyetleri; kil ve kaolin çıkarımı	17
	4	Çiftlik hayvanları yemleri için karışımlar	16	Hazır beton imalatı	16
	5	Hazır beton	16	Diğer dış giyim eşyaları imalatı	16
Batman	1	Sözleşme esasına dayalı diğer yiyecek hizmetleri (Yemek fabrikaları ve toplu yemek mutfakları)	25	Diğer dış giyim eşyaları imalatı	31
	2	Erkekler veya erkek çocukları için pantolon ve binici/külot pantolonu (kısa pantolon dahil), suni veya sentetik elyaftan yapılmış örgü (triko) veya tığ işi (kroşe) olanlar ile endüstriyel veya mesleki kıyafetler hariç)	16	Diğer yiyecek hizmeti faaliyetleri	25
	3	Tişört, fanila, atlet vs. giyim eşyası; pamuktan örgü (triko) veya tığ işi (kroşe)	16	İç giyim eşyası imalatı	22
	4	Hazır beton	10	Başka yerde sınıflandırılmamış metalik olmayan diğer mineral ürünlerin imalatı	13
	5	Hazır harçlar	8	Hazır beton imalatı	13

İLLERE GÖRE EN ÇOK KODLANAN 5 ÜRÜN- 5 FAALİYET

İl/Bölge	Sıra No	En Çok Kodlanan 5 Ürün	Kapasite Rapor Sayısı	En Çok Kodlanan 5 Faaliyet	Kapasite Rapor Sayısı
Sırnak	1	Mıdır	10	Çakıl ve kum ocaklarının faaliyetleri; kil ve kaolin çıkarımı	14
	2	Hazır beton	9	Hazır beton imalatı	9
	3	Traverten, ekosin, granit, porfir (somaki taşı), bazalt, kumtaşı ve diğer anıt taşlarının granül, mıdır ve tozları	7	Diğer yiyecek hizmeti faaliyetleri	7
	4	Sözleşme esasına dayalı diğer yiyecek hizmetleri (Yemek fabrikaları ve toplu yemek mutfakları)	7	Sabun ve deterjan ile temizlik ve parlaticı maddeler imalatı	4
	5	Kırmetaş	4	Elektrik enerjisi üretimi	4
Siirt	1	Hazır beton	9	Çakıl ve kum ocaklarının faaliyetleri; kil ve kaolin çıkarımı	9
	2	Çakıl taşları (beton agregaları, kara yolu yapımı veya demir yolu balastı ya da diğer balastlama işleri için kullanılanlar); yuvarlak çakıl ve çakmaktaşı	6	Hazır beton imalatı	9
	3	İnşaat kumları (killi kumlar gibi); kaolinli kumlar; feldispatlı kumlar (silis kumları, metal taşıyan kumlar hariç, vollastonit - tuvenan dahil)	6	Süsleme ve yapı taşları ile kireç taşı, alçı taşı, tebeşir ve kayağantaşı (arduvaz-kayraktaşı) ocaklığı	7
	4	Kesilmiş süt, krema, yoğurt ve diğer mayalı ürünler	4	Kireç ve alçı imalatı	4
	5	Alçılar, kalsine alçı taşı veya kalsiyum sülfat içerenler (inşaatta kullanılanlar, dokunmuş kumaşları giydirmek veya kağıtları kaplamak için kullanılanlar ve dişçilikte kullanılanlar dahil)	4	Elektrik enerjisi üretimi	4

Kaynak: TOBB verilerinden derlenmiştir, 2015.

İMALAT GİRİŞİM SAYILARI

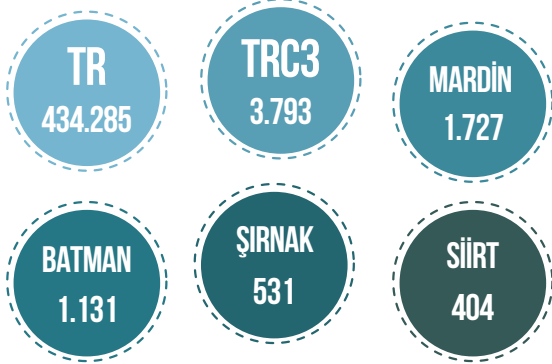

İNŞAAT GİRİŞİM SAYILARI

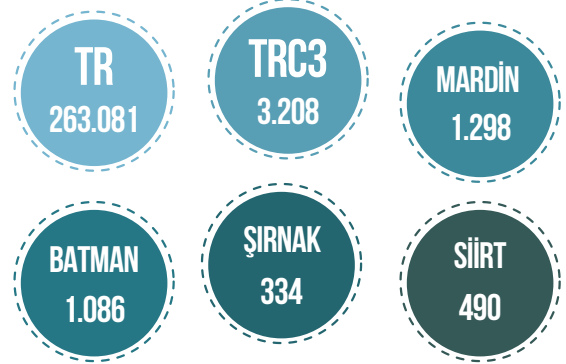

İŞ KAYITLARINA GÖRE GİRİŞİM SAYILARI

İl/Bölge	Toplam	Tarım, Ormancılık ve Balıkçılık	Madencilik ve Taşocakçılığı	İmalat	Eklektik, Gaz, Buhar ve İklimlendirme Üretimi ve Dağıtım	Su temini; Kanalizasyon, Atık Yönetimi ve İyileştirme Faaliyetleri	İnşaat	Toptan ve Pera- kende Ticaret; Motorlu Kara Taşıtlarının ve Motosikletlerin Onarımı	Ulaştırma ve Depolama
TR	3.584.832	31.877	7.115	434.285	8.971	4.907	263.081	1.241.766	539.416
TRC3	51.524	460	125	3.793	23	52	3.208	20.359	12.490
Mardin	21.615	337	32	1.727	9	24	1.298	8.835	5.028
Batman	13.204	75	26	1.131	9	14	1.086	5.118	2.192
Şırnak	10.475	22	46	531	3	8	334	3.860	4.143
Siirt	6.230	26	21	404	2	6	490	2.546	1.127

BİLGİ VE İLETİŞİM GİRİŞİM SAYILARI

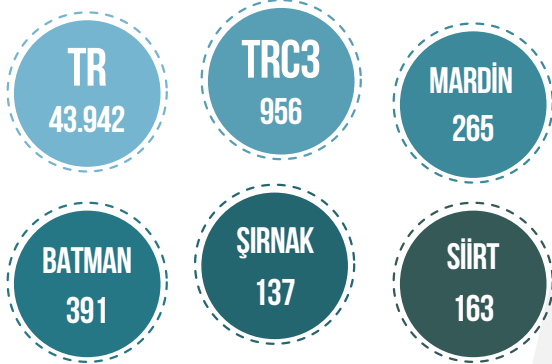

İŞ KAYITLARINA GÖRE GİRİŞİM SAYILARI

Konaklama ve Yiyecek Hizmeti Faaliyetleri	Bilgi ve İletişim	Finans ve Sigorta Faaliyetleri	Gayrimenkul Faaliyetleri	Mesleki, Bilimsel ve Teknik Faaliyetler	İdari ve Destek Hizmet Faaliyetleri	Eğitim	İnsan Sağlığı ve Sosyal Hizmet Faaliyetleri	Kültür, Sanat, Eğlence, Dinlenme ve Spor	Diğer Hizmet Faaliyetleri
313.542	43.942	23.792	59.655	211.171	59.333	33.208	44.229	35.661	228.881
3.111	956	239	218	2.025	784	387	451	475	2.368
1.242	265	103	127	812	220	147	164	150	1.095
942	391	56	49	686	417	124	116	168	604
368	137	58	16	315	74	65	111	69	315
559	163	22	26	212	73	51	60	88	354

Kaynak:TÜİK verilerinden derlenmiştir, 2015.

ELEKTRİK ÜRETİM KAPASİTESİ

İl/Bölge	Toplam kapasite [MW]	Hidrolik [MW]	Termal [MW]
TR	38,843,5	12,906,1	25,937,4
TRC3	532	214,6	317,4
Mardin	14,4	14,4	*
Batman	336,4	198	138,4
Şırnak	179,6	0,6	179
Siirt	1,6	1,6	*

Kaynak: TÜİK verilerinden derlenmiştir, 2005.
Not: Özel sektöre ait bir ve iki işyerine ait bilgiler gizlilik ilkesi gereği Türkiye toplamı içerisinde gösterilmiştir.

İLLER BAZINDA DAĞITIM GERİLİM SEVİYESİNDEKİ HAT UZUNLUKLARI,
TRAFO SAYILARI VE TRAFO KAPASİTELERİ

İl/Bölge	Yıl	Hat Uzunluğu [km]	Trafo Kapasitesi [MVA]	Trafo Sayısı [Adet]
TR	2014	1.083.934	134.520	397.336
	2015	1.070.337	143.768	417.440
TRC3	2014	30.215	4.228	15.962
	2015	28.284	3.779	16.513
Mardin	2014	12.715	2.397	9.254
	2015	12.050	2.165	9.261
Batman	2014	6.781	620	2.422
	2015	6.172	813	3.675
Şırnak	2014	6.252	906	2.877
	2015	6.097	464	2.099
Siirt	2014	4.467	305	1.409
	2015	3.965	337	1.478

Kaynak:TÜİK verilerinden derlenmiştir.

KULLANIM YERLERİNE GÖRE ELEKTRİK TÜKETİMİ

İl/Bölge	Yıl	Toplam Tüketim (MWh)	Resmi Daire (MWh)	Sanayi İşletmesi (MWh)	Ticarethane (MWh)	Mesken (MWh)	Tarımsal Sulama (MWh)	Sokak Aydınlatma (MWh)	Diğer (MWh)
TR	2011	186.099.551	7.272.436	87.980.191	30.525.233	44.271.092	3.813.908	3.986.130	8.250.560
	2012	194.923.349	8.793.496	92.301.731	31.825.922	45.375.137	4.545.989	3.884.688	8.196.386
	2013	198.045.181	8.179.717	93.251.788	37.453.237	44.971.483	3.824.688	3.835.634	6.528.634
	2014	207.375.078	8.039.266	97.777.468	39.748.278	46.189.693	3.919.119	3.942.641	7.758.613
TRC3	2011	2.009.258	180.714	643.535	183.340	425.484	191.675	55.440	329.071
	2012	2.244.883	181.963	667.717	257.951	524.505	197.188	48.467	367.092
	2013	1.834.981	267.585	480.192	413.375	463.509	67.452	33.209	109.658
	2014	2.057.972	262.350	501.125	303.825	538.473	22.989	32.418	396.791
Mardin	2011	964.584	49.553	301.720	58.165	139.165	186.476	11.850	217.656
	2012	1.080.268	57.595	293.531	111.016	185.283	187.626	21.681	223.535
	2013	729.039	77.327	239.472	147.303	148.926	62.148	13.653	40.210
	2014	749.542	72.322	258.105	80.063	176.031	19.239	10.539	133.244
Batman	2011	471.819	17.027	169.417	64.278	151.118	2.835	33.411	33.733
	2012	499.771	19.224	172.639	80.450	152.919	3.350	11.775	59.414
	2013	503.646	84.892	79.598	162.177	147.863	2.589	8.413	18.116
	2014	606.221	75.799	85.802	124.109	178.393	1.341	9.110	131.666
Şırnak	2011	250.422	74.617	11.704	29.162	59.159	1.194	3.043	71.544
	2012	301.568	62.317	24.397	36.457	88.120	6.109	5.176	78.992
	2013	267.990	65.939	13.462	57.870	80.215	2.507	4.157	43.840
	2014	318.559	63.532	9.788	50.261	83.368	2.087	3.799	105.725
Siirt	2011	322.433	39.516	160.695	31.735	76.042	1.170	7.136	6.139
	2012	363.276	42.827	177.149	30.028	98.184	104	9.835	5.150
	2013	334.306	39.427	147.661	46.026	86.506	208	6.987	7.493
	2014	383.650	50.697	147.431	49.392	100.682	323	8.969	26.156

Kaynak:TÜİK verilerinden derlenmiştir.

KİŞİ BAŞINA MESKEN
ELEKTRİK TÜKETİMİ
(2014)

TR / 594 (KWh)

TRC3 / 250 (KWh)

MARDİN / 223 (KWh)

BATMAN / 320 (KWh)

ŞIRNAK / 170 (KWh)

SİİRT / 316 (KWh)



İl/Bölge	Yıl	Kişi Başına Toplam Elektrik Tüketimi (KWh)	Kişi Başına Sanayi Elektrik Tüketimi (KWh)	Kişi Başına Mesken Elektrik Tüketimi (KWh)
TR	2011	2.490	1.177	592
	2012	2.577	1.220	600
	2013	2.583	1.216	587
	2014	2.669	1.258	594
TRC3	2011	977	313	207
	2012	1.077	320	252
	2013	867	227	219
	2014	955	233	250
Mardin	2011	1.262	395	182
	2012	1.397	380	240
	2013	935	307	191
	2014	950	327	223
Batman	2011	900	323	288
	2012	936	323	286
	2013	920	145	270
	2014	1.087	154	320
Şırnak	2011	547	26	129
	2012	646	52	189
	2013	564	28	169
	2014	651	20	170
Siirt	2011	1.039	518	245
	2012	1.169	570	316
	2013	1.064	470	275
	2014	1.205	463	316

Kaynak:TÜİK verilerinden derlenmiştir.

DAĞITIM SEVİYESİNDEN SİSTEME BAĞLI TÜKETİCİLERİN SAYISI VE TÜKETİMLERİ

İl/Bölge	Tüketici Sektörü	Tüketici Sayısı (Adet)		Tüketim Miktarı (MWh)	
		Abone	Serbest Tüketici	Abone	Serbest Tüketici
TRC3	Aydınlatma	2.162	-	2.689	-
	Mesken	195.026	112	28.877	88
	Sanayi	87	11	8.350	3.616
	Tarımsal Sulama	368	-	3.792	-
	Ticarethane	32.871	2.216	40.781	21.566
Mardin	Aydınlatma	1.087	-	1.879	-
	Mesken	121.115	58	17.598	60
	Sanayi	31	8	8.099	119
	Tarımsal Sulama	273	-	2.263	-
	Ticarethane	23.321	920	28.336	9.576
Batman	Aydınlatma	208	-	187	-
	Mesken	18.660	51	2.671	27
	Sanayi	47	2	186	156
	Tarımsal Sulama	78	-	1.322	-
	Ticarethane	2.234	690	2.522	7.647
Şırnak	Aydınlatma	312	-	146	-
	Mesken	34.168	2	5.597	1
	Sanayi	3	-	5	-
	Tarımsal Sulama	15	-	207	-
	Ticarethane	4.898	391	7.505	2.916
Siirt	Aydınlatma	555	-	477	-
	Mesken	21.083	1	3.011	0
	Sanayi	6	1	59	3.341
	Tarımsal Sulama	2	-	0	-
	Ticarethane	2.418	215	2.419	1.428



Kaynak: EPDK verilerinden derlenmiştir, 2015 yılı Ocak sonu itibarıyla.

İL BAZINDA DOĞALGAZ ÜRETİM MİKTARI (MİLYON SM³)

İl/Bölge	Yıl	Ocak	Şubat	Mart	Nisan	Mayıs	Haziran
TR	2013	46,26	43,17	48,15	44,21	42,2	42,3
	2014	48,09	41,1	43,8	41,45	41,05	37,82
	2015	35,45	30,92	33,15	34,35	33,51	32,49
Mardin	2013	0,15	0,46	0,41	0,26	0,48	0,89
	2014	0,81	0,94	0,82	0,54	0,5	1,13
	2015	0,26	0,23	0,26	0,24	0,24	0,18

Yıl	Temmuz	Ağustos	Eylül	Ekim	Kasım	Aralık	Toplam
2013	44,47	41,43	43,37	45,56	48,44	47,79	537,36
2014	36,33	37,35	37,53	36,4	38,59	39,86	479,39
2015	30,19	31,81	27,83	31,44	29,3	30,93	381,37
2013	0,84	0,53	0,47	0,54	0,88	0,61	6,53
2014	0,8	1,14	1,06	0,86	0,6	0,35	9,55
2015	0,14	0,15	0,12	0,12	0,1	0,1	2,14

Kaynak:EPDK verilerinden derlenmiştir.

İL BAZINDA DOĞALGAZ TÜKETİM MİKTARLARI (SM³)

İl/Bölge	Yıl	Doğalgaz Tüketim Miktarı
TR	2014	48.717,2
	2015	47.999,3
TRC3	2014	67,2
	2015	90,1
Mardin	2014	13,1
	2015	9,2
Batman	2014	41,8
	2015	63,1
Şırnak	2014	1,0
	2015	1,4
Siirt	2014	11,4
	2015	16,5

Kaynak: Enerji Piyasası Düzenleme Kurumu verilerinden derlenmiştir.

İLLERİN 50 M'DE RÜZGAR KAYNAK BİLGİLERİ

İl/Bölge	50 m'de Rüzgar Gücü (W/m ²)	50 m'de Rüzgar Hızı (m/s)	Toplam Alan (km ²)	Toplam Kurulu Güç (MW)
TRC3	300-400	6.8-7.5	106,37	531,84
Mardin	300-400	6.8-7.5	101,78	508,88
Batman	300-400	6.8-7.5	1,58	7,92
Şırnak	300-400	6.8-7.5	0	0
Siirt	300-400	6.8-7.5	3,01	15,04

Kaynak: Yenilenebilir Enerji Genel Müdürlüğü verilerinden derlenmiştir.

NOT: Ekonomik REŞ yatırımı için 7 m/s veya üzerinde rüzgar hızı gerekmektedir.

NOT: Ekonomik REŞ yatırımı için %35 veya üzerinde kapasite faktörü gerekmektedir.

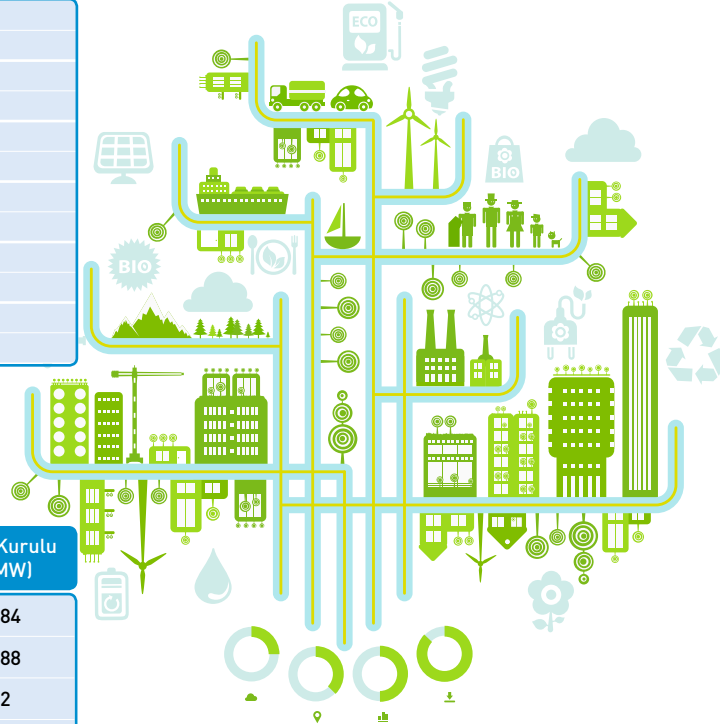



İLLERE GÖRE DSİ VE ÖZEL SEKTÖR TARAFINDAN İNŞA EDİLEN HES

İl/Bölge	DSİ Tarafından İnşa Edilen HES				Özel Sektör Tarafından İnşa Edilen HES			
	HES Adı	HES Sayısı	Kurulu Gücü (MW)	Ortalama Enerji Üretimi (GWh/Yıl)	HES Adı	HES Sayısı	Kurulu Gücü (MW)	Ortalama Enerji Üretimi (GWh/Yıl)
TR	-	65	12.396,45	43.294,55	-	454	10.808,56	37.835,23
TRC3	-	3	213,52	526,20	-	6	405,39	1.362,29
Mardin	Çağçağ III (1968)	1	14,40	42,00	Çağçağ Hes (1968)	1	14,40	42,00
		1	14,40	42,00		1	14,40	42,00
Batman	Batman (2003)	1	198,48	483,00	Garzan Barajı ve HES (2012)	1	47,45	210,00
		1	198,48	483,00		1	47,45	210,00
Şırnak	Uludere (1976)	1	0,64	1,20	Uludere Hes (1976)	1	0,64	1,20
		1	0,64	1,20		1	0,64	1,20
Siirt	-	-	-	-	Alkumru Barajı ve HES (2011)	3	342,90	1.109,09
						1	275,52	900,00
					Baran HES (1905)	1	21,27	58,48
					Kirazlık HES (2013)	1	46,11	150,61

Kaynak: DSİ verilerinden derlenmiştir, 2014.

İL MADEN POTANSİYELLERİ



İl/Bölge	Maden	Rezerv (1000 ton)	Jeotermal Kullanım Alanı
Mardin	Uranyum (U)	5	İlisu-Kaplıca
	Mermer (Mr)	268.343	-
	Kuvars Kumu (Kvsk)	17.502	-
	Çimento Hammaddeleri (Cmh)	16.000	-
	Fosfat	260.000	-
Batman	Barit (Ba)	1.166	Kozluk-Kaplıca
	Demir (Fe)	14.803	-
	Tuğla-Kiremit (TgKi)	3.000	-
Sırnak	Asfaltit	81.949	Güçlükonak-Isıtma ve Kaplıca
	Çimento Hammaddeleri (Cmh)	176.297.500 -332.573.500 (m³)	-
Siirt	Bakır-Kurşun-Çinko (Cu-Pb-Zn)	27.273	-
	Çimento Hammaddeleri (Cmh)	435.057	-
	Jips	42.283	-
	Krom (Cr)	3	-
	Mermer (Mr)	1.600.000 (m³)	-

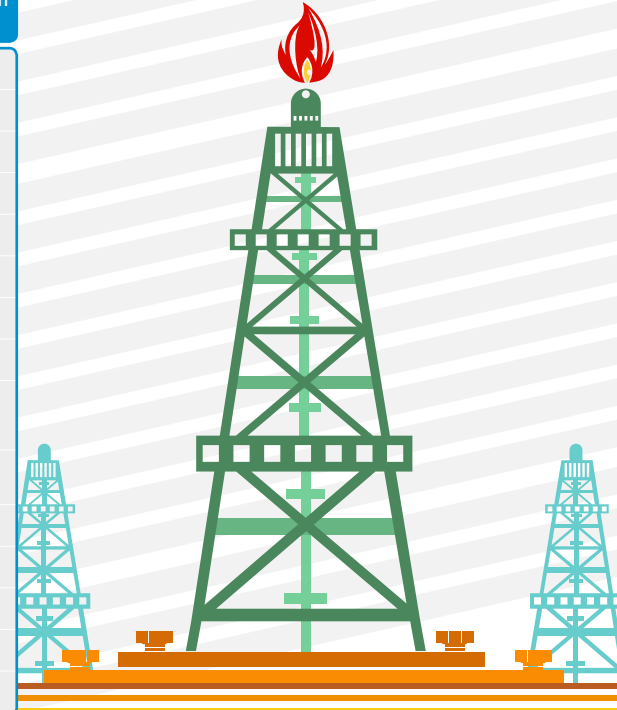

Kaynak: MTA verilerinden derlenmiştir, 2014.

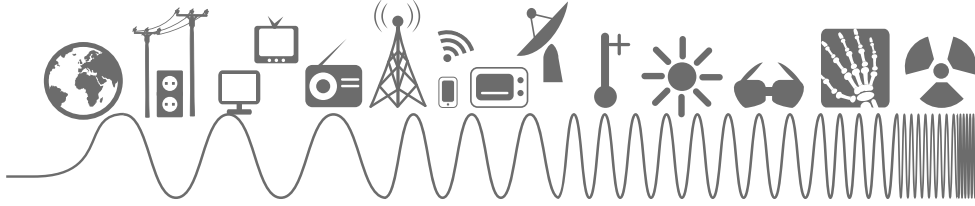

İLLER GLOBAL RADYASYON DEĞERLERİ (KWH/M²-GÜN)

İl/Bölge	Ocak	Şubat	Mart	Nisan	Mayıs	Haziran	Temmuz	Ağustos	Eylül	Ekim	Kasım	Aralık
TR	1,79	2,50	3,87	4,93	6,14	6,57	6,50	5,81	4,81	3,46	2,14	1,59
TRC3	1,89	2,54	4,09	5,09	6,25	6,79	6,67	5,92	5,06	3,78	2,39	1,79
Mardin	1,91	2,52	4,07	5,08	6,23	6,83	6,62	5,92	5,04	3,80	2,41	1,80
Batman	1,80	2,46	4,04	5,07	6,22	6,78	6,62	5,91	5,02	3,79	2,34	1,77
Şırnak	1,95	2,63	4,14	5,12	6,29	6,78	6,73	5,93	5,10	3,74	2,44	1,81
Siirt	1,89	2,54	4,09	5,10	6,27	6,78	6,71	5,93	5,07	3,79	2,37	1,79

Kaynak: Yenilenebilir Enerji Genel Müdürlüğü verilerinden derlenmiştir.

GÜNEŞLENME SÜRELERİ (SAAT)

İl/Bölge	Ocak	Şubat	Mart	Nisan	Mayıs	Haziran	Temmuz	Ağustos	Eylül	Ekim	Kasım	Aralık
TR	4,11	5,22	6,27	7,46	9,10	10,81	11,31	10,70	9,23	6,87	5,15	3,75
TRC3	4,11	5,25	6,40	7,63	9,81	11,97	12,28	11,53	10,00	7,37	5,68	4,22
Mardin	4,35	5,45	6,74	7,90	10,01	12,52	12,84	12,03	10,07	7,59	5,83	4,43
Batman	3,92	5,02	6,16	7,64	9,71	11,72	12,09	11,34	10,05	7,33	5,48	3,92
Şırnak	4,32	5,52	6,65	7,61	9,87	12,12	12,42	11,67	9,90	7,38	5,86	4,50
Siirt	3,84	5,00	6,04	7,38	9,64	11,52	11,78	11,07	9,99	7,19	5,53	4,02

Kaynak: Yenilenebilir Enerji Genel Müdürlüğü verilerinden derlenmiştir.

TURİZM BELGELİ KONAKLAMA TESİSİ, ODA VE YATAK SAYISININ DAĞILIMI

İl / Bölge	Yıl	Turizm Yatırımı Belgesi			Turizm İşletmesi Belgesi		
		Tesis Sayısı	Oda Sayısı	Yatak Sayısı	Tesis Sayısı	Oda Sayısı	Yatak Sayısı
TR	2012	960	126.592	273.877	2.870	336.447	706.019
	2013	1.056	139.928	301.862	2.982	357.440	749.299
	2014	1.117	145.648	309.556	3.131	384.454	807.316
	2015	1.125	146.162	314.194	3.309	40.4462	850.089
TRC3	2012	19	1.749	3.698	21	1.615	3.258
	2013	20	1.907	3.968	25	1.797	3.598
	2014	19	1.416	2.917	26	1.882	3.760
	2015	18	1.319	2.757	28	1.870	3.723
Mardin	2012	12	1.040	2.262	12	887	1.768
	2013	8	861	1.905	17	1.087	2.162
	2014	9	436	937	18	1.097	2.182
	2015	15	896	1.845	19	1.023	2.036
Batman	2012	3	350	718	6	372	779
	2013	8	668	1.295	6	374	762
	2014	6	571	1.142	5	307	620
	2015	1	200	428	5	324	639
Şırnak	2012	2	137	274	3	356	711
	2013	2	204	408	2	336	674
	2014	3	361	730	2	336	674
	2015	2	223	484	2	336	674
Siirt	2012	2	222	444	-	-	-
	2013	2	174	360	-	-	-
	2014	1	48	108	1	142	284
	2015	-	-	-	2	187	374

Kaynak: Kültür ve Turizm Bakanlığı Yatırım ve İşletmeler Genel Müdürlüğü verilerinden derlenmiştir.

TEŞİSLERDE GECELEME VE ORTALAMA KALIŞ SÜRESİ

İl / Bölge	Yıl	Geceleme			Ortalama Kalış Süresi		
		Yerli	Yabancı	Toplam	Yerli	Yabancı	Toplam
TR	2012	28.656.168	22.508.367	51.164.535	1,80	3,50	2,30
	2013	26.672.647	20.354.369	47.027.016	1,70	3,60	2,20
	2014	30.205.507	21.358.066	51.563.573	1,64	3,17	2,05
	2015	30.758.003	12.855.383	43.613.386	1,50	2,90	1,80
TRC3	2012	167.145	9.522	176.667	1,31	1,34	1,31
	2013	294.953	18.882	313.835	1,39	1,05	1,39
	2014	236.636	28.648	265.284	1,36	1,93	1,42
	2015	226.832	22.554	249.386	1,26	2,13	1,32
Mardin	2012	86.736	4.814	91.550	1,52	1,48	1,52
	2013	185.011	13.571	198.582	1,25	1,83	1,28
	2014	162.641	14.280	176.921	1,39	1,90	1,42
	2015	158.015	9.899	167.914	1,21	1,92	1,23
Batman	2012	25.063	40	25.103	1,06	1,11	1,06
	2013	25.046	0	25.046	1,00	0,00	1,00
	2014	20.624	5.767	26.391	1,39	1,97	1,49
	2015	23.961	5.663	29.624	1,48	2,04	1,56
Şırnak	2012	31.116	4.345	35.461	1,16	1,26	1,17
	2013	51.367	4.468	55.835	1,20	1,06	1,19
	2014	33.408	7.788	41.196	1,35	2,68	1,49
	2015	30.918	6.729	37.647	1,14	3,05	1,28
Siirt	2012	24.230	323	24.553	1,50	1,50	1,50
	2013	33.529	843	34.372	2,12	1,32	2,09
	2014	19.963	813	20.776	1,31	1,17	1,30
	2015	13.938	263	14.201	1,21	1,49	1,22

Kaynak: Kültür ve Turizm Bakanlığı Yatırım ve İşletmeler Genel Müdürlüğü verilerinden derlenmiştir.

TESİSLERE GELİŞ SAYISI VE DOLULUK ORANLARI

İl / Bölge	Yıl	Tesiise Geliş Sayısı			Doluluk Oranı (%)		
		Yerli	Yabancı	Toplam	Yerli	Yabancı	Toplam
TR	2012	16.249.597	6.388.684	22.638.281	19,15	15,04	34,20
	2013	15.588.528	5.630.534	21.219.062	18,60	14,19	32,79
	2014	18.415.741	6.736.387	25.152.128	21,27	15,04	36,32
	2015	20.092.593	4.475.993	24.568.586	22,05	9,22	31,27
TRC3	2012	123.813	6.951	130.764	26,08	1,09	27,17
	2013	231.403	12.289	243.692	36,19	1,64	37,83
	2014	171.913	14.030	185.943	26,40	3,81	30,20
	2015	185.836	10.304	196.140	24,47	3,19	27,66
Mardin	2012	57.124	3.256	60.380	21,39	1,19	22,58
	2013	147.671	7.426	155.097	35,40	2,60	38,00
	2014	117.096	7.512	124.608	32,39	2,84	35,23
	2015	131.070	5.144	136.214	31,47	1,97	33,44
Batman	2012	23.657	36	23.693	27,95	0,04	27,99
	2013	25.046	0	25.046	28,01	0,00	28,01
	2014	14.835	2.921	17.756	23,06	6,45	29,51
	2015	16.181	2.775	18.956	26,79	6,33	33,13
Şırnak	2012	26.907	3.443	30.350	18,81	2,63	21,44
	2013	42.871	4.223	47.094	31,14	2,71	33,84
	2014	24.719	2.902	27.621	20,25	4,72	24,97
	2015	27.112	2.209	29.321	18,74	4,08	22,82
Siirt	2012	16.125	216	16.341	36,18	0,48	36,66
	2013	15.815	640	16.455	50,20	1,26	51,46
	2014	15.263	695	15.958	29,89	1,22	31,10
	2015	11.473	176	11.649	20,87	0,39	21,26

Kaynak: Kültür ve Turizm Bakanlığı Yatırım ve İşletmeler Genel Müdürlüğü verilerinden derlenmiştir.

MAHALLİ İDARELERCE BELGELENDİRİLEN KONAKLAMA TESİSİ, ODA VE YATAK SAYISININ DAĞILIMI

YATAK SAYISI (2015)

TR
496.574

TRC3
2.262

MARDİN
1.382

BATMAN
245

ŞIRNAK
452

ŞİİRT
183

İl/Bölge	Yıl	Tesis Sayısı	Oda Sayısı	Yatak Sayısı
TR	2012	8.988	226.954	512.462
	2013	9.196	224.469	497.728
	2014	9.188	224.191	496.697
	2015	9.187	224.157	496.574
TRC3	2012	40	934	1.994
	2013	43	1.080	2.318
	2014	42	1.052	2.262
	2015	42	1.052	2.262
Mardin	2012	23	510	1.114
	2013	26	656	1.438
	2014	25	628	1.382
	2015	25	628	1.382
Batman	2012	4	107	245
	2013	4	107	245
	2014	4	107	245
	2015	4	107	245
Şırnak	2012	8	216	452
	2013	8	216	452
	2014	8	216	452
	2015	8	216	452
Siirt	2012	5	101	183
	2013	5	101	183
	2014	5	101	183
	2015	5	101	183

Kaynak: Kültür ve Turizm Bakanlığı Yatırım ve İşletmeler Genel Müdürlüğü verilerinden derlenmiştir.

BELEDİYE BELGELİ KONAKLAMA TESİSLERİNDE GELİŞ VE GECELEME SAYILARI

İl / Bölge	Yıl	Tesis Geliş Sayısı			Geceleme Sayısı		
		Yerli	Yabancı	Toplam	Yerli	Yabancı	Toplam
TR	2011	15.565.115	6.846.474	22.411.589	27.066.987	22.662.247	49.729.234
	2012	16.249.597	6.388.684	22.638.281	28.656.168	22.508.367	51.164.535
	2013	15.588.528	5.630.534	21.219.062	26.672.647	20.354.369	47.027.016
	2014	18.415.741	6.736.387	25.152.128	30.205.507	21.358.066	51.563.573
	2015	20.092.593	4.475.993	24.568.586	30.758.003	12.855.383	43.613.386
TRC3	2011	103.387	11.076	114.463	129.840	17.461	147.301
	2012	123.813	6.951	130.764	167.145	9.522	176.667
	2013	231.403	12.289	243.692	294.953	18.882	313.835
	2014	171.913	14.030	185.943	236.636	28.648	265.284
	2015	185.836	10.304	196.140	226.832	22.554	249.386
Mardin	2011	22.601	1.773	24.374	38.415	3.535	41.950
	2012	57.124	3.256	60.380	86.736	4.814	91.550
	2013	147.671	7.426	155.097	185.011	13.571	198.582
	2014	117.096	7.512	124.608	162.641	14.280	176.921
	2015	131.070	5.144	136.214	158.015	9.899	167.914
Batman	2011	23.745	-	23.745	23.745	-	23.745
	2012	23.657	36	23.693	25.063	40	25.103
	2013	25.046	-	25.046	25.046	-	25.046
	2014	14.835	2.921	17.756	20.624	5.767	26.391
	2015	16.181	2.775	18.956	23.961	5.663	29.624
Şırnak	2011	37.719	8.024	45.743	42.796	12.446	55.242
	2012	26.907	3.443	30.350	31.116	4.345	35.461
	2013	42.871	4.223	47.094	51.367	4.468	55.835
	2014	24.719	2.902	27.621	33.408	7.788	41.196
	2015	27.112	2.209	29.321	30.918	6.729	37.647
Siirt	2011	19.322	1.279	20.601	24.884	1.480	26.364
	2012	16.125	216	16.341	24.230	323	24.553
	2013	15.815	640	16.455	33.529	843	34.372
	2014	15.263	695	15.958	19.963	813	20.776
	2015	11.473	176	11.649	13.938	263	14.201

Kaynak: Kültür ve Turizm Bakanlığı Yatırım ve İşletmeler Genel Müdürlüğü verilerinden derlenmiştir.

TÜRKİYE'YE GELEN YABANCILARIN GİRİŞ KAPILARINA VE AYLARA GÖRE DAĞILIMI

İl/Bölge	Yıl	Kapı	Vasıta	Ocak	Şubat	Mart	Nisan	Mayıs	Haziran	Temmuz
Mardin	2011	Nusaybin (K)	KARA	6.552	5.275	6.285	6.619	6.473	8.089	11.327
	2012	Nusaybin (K)	KARA	0	0	0	0	0	0	0
	2013	Nusaybin (K)	KARA	0	0	0	0	0	0	0
	2014	Nusaybin (K)	KARA	-	-	-	-	40	-	-
	2015	Mardin Hava(H)	HAVA	0	0	0	0	-	11	0
		Nusaybin (K)	KARA	-	-	-	2	-	0	0
Şırnak	2011	Habur (K)	KARA	18.158	14.177	13.351	15.207	16.609	20.907	38.828
	2012	Habur (K)	KARA	13.239	12.943	15.908	19.446	19.906	33.849	41.849
	2013	Habur (K)	KARA	19.751	22.894	27.278	30.695	31.609	46.259	42.532
	2014	Habur (K)	KARA	31.563	35.745	42.770	43.774	55.181	66.333	72.008
	2015	Habur (K)	KARA	23.147	26.356	42.403	41.144	51.659	49.155	82.404

İl/Bölge	Yıl	Kapı	Vasıta	Ağustos	Eylül	Ekim	Kasım	Aralık	Toplam
Mardin	2011	Nusaybin (K)	KARA	7.917	12.370	9.103	10.410	2.135	92.555
	2012	Nusaybin (K)	KARA	0	0	0	0	0	0
	2013	Nusaybin (K)	KARA	0	0	0	0	0	2
	2014	Nusaybin (K)	KARA	-	-	-	-	-	40
	2015	Mardin Hava(H)	HAVA	0	-	0	0	0	11
		Nusaybin (K)	KARA	-	0	-	0	-	2
Şırnak	2011	Habur (K)	KARA	24.470	29.723	20.545	18.914	17.890	248.779
	2012	Habur (K)	KARA	45.794	40.131	34.812	31.966	26.735	336.578
	2013	Habur (K)	KARA	87.442	57.898	58.618	40.016	39.038	504.030
	2014	Habur (K)	KARA	44.548	12.484	27.059	29.175	32.823	493.463
	2015	Habur (K)	KARA	78.264	48.952	43.026	35.370	18.641	540.521

Kaynak: Kültür ve Turizm Bakanlığı Yatırım ve İşletmeler Genel Müdürlüğü, Sınır İstatistikleri verilerinden derlenmiştir.



TÜRKİYE'YE GELEN YABANCILARIN SINIR KAPILARININ BAĞLI OLDUĞU İLLERE VE TAŞIT ARAÇLARINA GÖRE DAĞILIMI

İl / Bölge	Yıl	Taşıt Aracı				
		Hava	Kara	Tren	Deniz	Toplam
TR	2011	21.788.642	6.995.851	52.157	2.619.426	31.456.076
	2012	22.920.640	6.340.137	28.782	2.493.273	31.782.832
	2013	24.871.759	7.429.951	28.979	2.579.409	34.910.098
	2014	26.794.191	7.573.826	24.460	2.445.423	36.837.900
	2015	26.807.722	7.102.637	17.936	2.316.337	36.244.632
Mardin	2011	0	92.555	0	0	92.555
	2012	-	-	-	-	-
	2013	0	2	0	0	2
	2014	0	40	0	-	40
	2015	11	2	0	-	13
Şırnak	2011	0	248.779	0	0	248.779
	2012	0	336.578	0	0	336.578
	2013	0	504.030	0	0	504.030
	2014	0	493.463	0	-	493.463
	2015	-	540.521	-	-	540.521

Kaynak: TÜİK verilerinden derlenmiştir.

İLLERE GÖRE İTHALAT İHRACAT

İl/Bölge	Yıl	İhracat (1000 \$)	İthalat (1000 \$)	Dış Ticaret Dengesi (1000 \$)	Dış Ticaret Hacmi (1000 \$)	İhracatın İthalatı Karşılama Oranı (%)
TR	2012	152.461.737	236.545.141	-84.083.404	389.006.877	0,64
	2013	151.802.637	251.661.250	-99.858.613	403.463.887	0,60
	2014	157.610.158	242.177.117	-84.566.959	399.787.275	0,65
	2015	143.844.066	207.235.628	-63.391.562	351.079.694	0,69
TRC3	2012	2.056.195	240.906	1.815.289	2.297.101	8,54
	2013	2.200.263	335.879	1.864.384	2.536.142	6,55
	2014	1.686.206	256.481	1.429.725	1.942.687	6,57
	2015	1.423.282	152.751	1.270.531	1.576.033	9,32
Mardin	2012	948.394	151.983	796.411	1.100.377	6,24
	2013	1.074.721	152.445	922.276	1.227.166	7,05
	2014	940.802	171.629	769.173	1.112.431	5,48
	2015	860.454	96.030	764.424	956.484	8,96
Batman	2012	83.513	26.771	56.742	110.284	3,12
	2013	44.583	45.338	-755	89.921	0,98
	2014	46.698	34.373	12.325	81.071	1,36
	2015	51.258	35.955	15.303	87.213	1,43
Şırnak	2012	1.018.062	40.733	977.329	1.058.795	24,99
	2013	1.071.130	130.645	940.485	1.201.775	8,20
	2014	697.225	35.569	661.656	732.794	19,60
	2015	499.383	12.910	486.473	512.293	38,68
Siirt	2012	6.226	21.419	-15.193	27.645	0,29
	2013	9.829	7.451	2.378	17.280	1,32
	2014	1.481	14.910	-13.429	16.391	0,10
	2015	12.187	7.856	4.331	20.043	1,55

Kaynak: TÜİK verilerinden derlenmiştir.

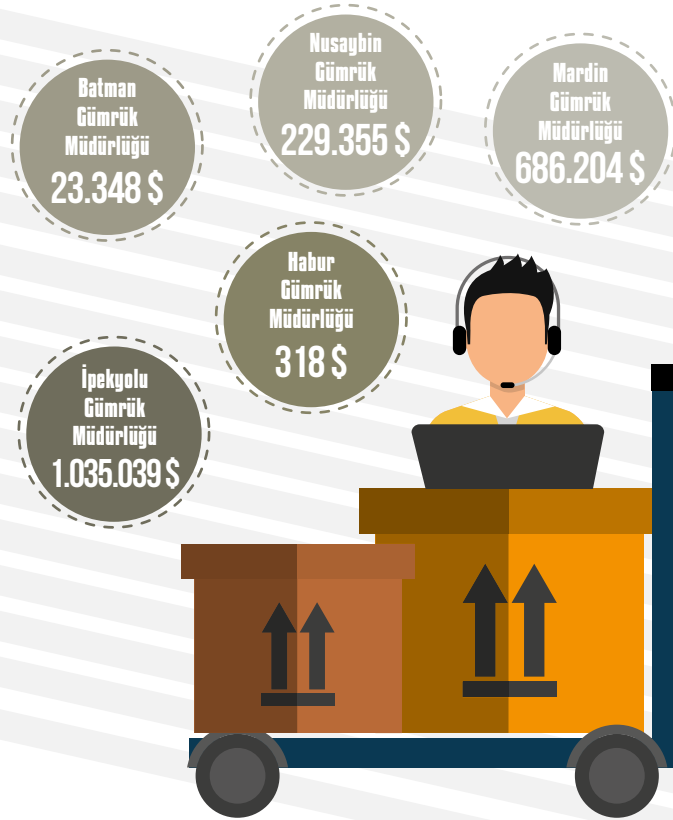
İHRACAT
(2015)

GÜMRÜKLERE GÖRE İTHALAT İHRACAT

Sınır Kapısı	Yıl	İhracat (1000 \$)	İthalat (1000 \$)
Mardin Gümrük Müdürlüğü	2011	705.956	1.867
	2012	768.809	1.241
	2013	971.738	934
	2014	880.571	659
	2015	686.204	4.364
Nusaybin Gümrük Müdürlüğü	2011	566.357	580
	2012	592.465	8
	2013	413.903	198
	2014	323.669	131
	2015	229.355	200
Batman Gümrük Müdürlüğü	2011	17.378	-
	2012	17.730	53
	2013	19.540	117
	2014	21.783	391
	2015	23.348	97
Habur Gümrük Müdürlüğü	2011	-	-
	2012	-	-
	2013	6	-
	2014	2.439	-
	2015	318	-
İpekyolu Gümrük Müdürlüğü	2011	944.754	3.559
	2012	1.457.279	860
	2013	1.630.382	48.943
	2014	1.257.312	104.734
	2015	1.035.039	35.621

Kaynak: TÜİK verilerinden derlenmiştir.

EKONOMİK FAALİYETLERE GÖRE İHRACAT

İl/Bölge	Yıl	Toplam (1000 \$)	Tarım ve Ormançılık (1000 \$)	Balıkçılık (1000 \$)	Madencilik ve Taşocaklığı (1000 \$)	İmalat (1000 \$)	Toptan ve Perakende Ticaret (1000 \$)	Gayrimenkul Kiralama ve İş Faaliyetleri (1000 \$)	Diğer Sosyal, Toplumsal ve Kişisel Hizmet Faaliyetleri (1000 \$)
TR	2011	134.906.869	5.166.596	186.017	2.805.449	125.962.537	631.901	583	4.997
	2012	152.461.737	5.188.858	190.340	3.160.765	143.193.911	534.800	544	2.307
	2013	2.200.264	78.122	1.678	14.532	2.105.050	775	104	2
	2014	157.610.158	6.029.749	346.537	3.406.108	147.059.418	672.861	2.556	4.043
TRC3	2011	1.775.248	40.807	-	2.801	1.730.129	1.375	118	17
	2012	2.056.195	49.082	-	3.111	2.000.456	3.456	37	53
	2013	2.200.264	78.122	1.678	14.532	2.105.050	775	104	2
	2014	1.686.205	58.682	5.047	2.216	1.619.447	750	60	2
Mardin	2011	804.233	18.542	-	473	783.879	1.206	118	14
	2012	948.394	15.115	-	828	928.916	3.447	35	53
	2013	1.074.721	27.489	-	10.907	1.035.551	669	104	2
	2014	940.802	21.084	-	391	918.729	536	60	1
Batman	2011	52.291	1.532	-	1.939	48.820	-	-	-
	2012	83.513	2.068	-	1.999	79.445	0	-	-
	2013	44.583	1.700	-	3.156	39.727	-	-	-
	2014	46.698	959	-	1.140	44.599	-	-	0
Şırnak	2011	910.482	19.423	-	389	890.498	168	-	4
	2012	1.018.062	30.951	-	283	986.817	8	2	-
	2013	1.071.130	48.933	1.678	469	1.019.944	106	-	-
	2014	697.225	36.638	5.047	686	654.639	215	-	1
Siirt	2011	8.242	1.311	-	-	6.931	-	-	-
	2012	6.226	949	-	-	5.277	-	-	-
	2013	9.829	-	-	-	9.829	-	-	-
	2014	1.481	-	-	-	1.481	-	-	-

Kaynak: TÜİK verilerinden derlenmiştir.

İl/Bölge	Yıl	Toplam (1000 \$)	Tarım ve Ormancılık (1000 \$)	Balıkçılık (1000 \$)	Madencilik ve Taşocaklığı (1000 \$)	İmalat (1000 \$)	Toptan ve Perakende Ticaret (1000\$)	Gayrimenkul Kiralama ve İş Faaliyetleri (1000 \$)	Diğer Sosyal, Toplumsal ve Kişisel Hizmet Faaliyetleri (1000 \$)
TR	2011	240.841.676	8.895.184	48.717	37.331.370	183.930.287	10.496.278	4.462	48.803
	2012	236.545.141	7.446.641	56.206	42.246.825	176.235.027	10.258.094	838	46.135
	2013	251.661.250	7.718.045	58.015	38.205.124	196.822.807	8.468.456	1.143	53.456
	2014	242.177.117	8.588.523	69.365	37.126.090	187.742.215	8.153.867	3.036	55.193
TRC3	2011	215.801	44.258	-	16	171.456	71	-	-
	2012	240.906	71.608	-	156	169.127	14	-	-
	2013	335.880	72.016	-	1	263.853	3	7	-
	2014	256.481	98.647	-	17	156.119	1.699	-	-
Mardin	2011	134.443	33.168	-	-	101.204	71	-	-
	2012	151.983	54.560	-	-	97.409	14	-	-
	2013	152.445	48.228	-	-	104.216	2	-	-
	2014	171.629	74.768	-	-	95.164	1.697	-	-
Batman	2011	51.611	781	-	16	50.814	-	-	-
	2012	26.771	419	-	156	26.196	-	-	-
	2013	45.338	2.438	-	-	42.900	-	-	-
	2014	34.373	1.829	-	14	32.528	2	-	-
Şırnak	2011	9.835	7.715	-	-	2.120	-	-	-
	2012	40.733	10.175	-	0	30.558	-	-	-
	2013	130.645	20.830	-	1	109.806	1	7	-
	2014	35.569	19.848	-	3	15.718	-	-	-
Siirt	2011	19.912	2.594	-	-	17.318	-	-	-
	2012	21.419	6.455	-	-	14.964	-	-	-
	2013	7.451	521	-	-	6.930	-	-	-
	2014	14.910	2.201	-	-	12.708	-	-	-

Kaynak: TÜİK verilerinden derlenmiştir.

YILLARA GÖRE KİŞİ BAŞINA İHRACAT VE İTHALAT

İl/Bölge	Yıl	Kişi Başına İhracat (\$)	Kişi Başına İthalat (\$)
TR	2011	1.805	2.764
	2012	2.016	3.128
	2013	1.980	3.282
	2014	2.029	3.117
TRC3	2011	863	105
	2012	986	116
	2013	1.039	159
	2014	783	119
Mardin	2011	1.053	176
	2012	1.227	197
	2013	1.378	196
	2014	1.192	218
Batman	2011	100	98
	2012	156	50
	2013	81	83
	2014	84	62
Şırnak	2011	1.988	21
	2012	2.180	87
	2013	2.254	275
	2014	1.426	73
Siirt	2011	27	64
	2012	20	69
	2013	31	24
	2014	5	47

KİŞİ BAŞINA İHRACAT (2014)

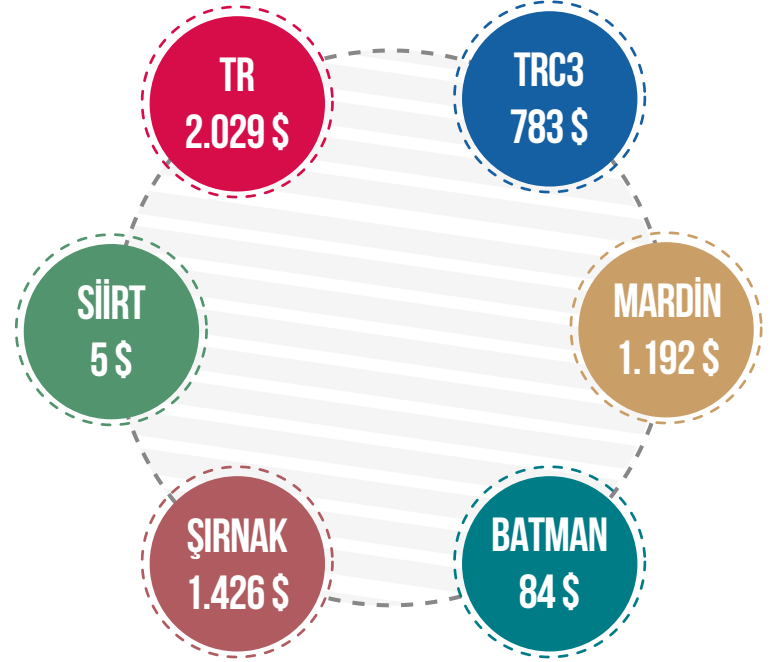

Kaynak: TÜİK verilerinden derlenmiştir.

İHRACATÇI FİRMALARIN KANUNİ MERKEZLERİ BAZINDA SEKTÖR İHRACAT PERFORMANSI



İl/Bölge	Yıl	Tarım (1000\$)	Sanayi (1000\$)	Maden ve Metaller (1000\$)	Toplam (1000\$)
TR	2012	19.283.184	102.743.692	4.179.511	126.206.387
	2013	21.342.283	106.559.062	5.042.322	132.943.667
	2014	22.321.214	110.941.598	4.641.542	137.904.354
	2015	20.820.993	97.577.935	3.901.054	122.299.982
TRC3	2012	648.164	1.404.237	42.486	2.094.887
	2013	724.203	1.483.669	52.677	2.260.549
	2014	665.904	1.030.955	39.217	1.736.076
	2015	628.492	809.897	25.030	1.463.419
Mardin	2012	373.397	554.267	25.448	953.112
	2013	411.594	584.008	34.075	1.029.677
	2014	387.399	465.223	19.406	872.028
	2015	393.710	415.169	11.061	819.941
Batman	2012	13.018	14.558	13.153	40.729
	2013	11.963	17.993	13.756	43.712
	2014	13.480	21.874	12.907	48.261
	2015	7.493	12.739	6.963	27.196
Şırnak	2012	261.234	822.420	3.773	1.087.427
	2013	300.574	879.622	4.716	1.184.912
	2014	264.895	543.299	6.904	815.098
	2015	225.655	373.191	6.920	605.766
Siirt	2012	515	12.992	112	13.619
	2013	72	2.046	130	2.248
	2014	130	559	-	689
	2015	1.634	8.797	86	10.516

Kaynak: Türkiye İhracatçılar Meclisi verilerinden derlenmiştir.

İLLERE GÖRE KURULAN VE KAPANAN ŞİRKET İSTATİSTİKLERİ

İl/Bölge	Yıl	Kurulan			Tasfiye		Kapanan		
		Şirket	Kooperatif	Gerçek Kişi Ticari İşletme	Şirket	Kooperatif	Şirket	Kooperatif	Gerçek Kişi Ticari İşletme
TR	2012	38.887	877	67.455	19.203	2.342	14.168	1.895	31.915
	2013	49.028	915	58.987	18.139	2.279	15.538	1.862	19.873
	2014	57.710	1.005	67.920	13.561	1.917	14.002	1.820	23.229
	2015	66.701	921	47.069	11.529	1.523	12.114	1.587	19.061
TRC3	2012	753	26	381	80	43	67	15	126
	2013	728	32	411	79	23	69	21	82
	2014	797	33	567	40	24	52	18	102
	2015	687	14	345	72	39	33	18	91
Mardin	2012	387	15	146	22	36	15	9	28
	2013	315	26	135	30	15	22	19	35
	2014	339	22	227	13	18	20	16	53
	2015	259	8	121	13	34	8	16	37
Batman	2012	183	5	150	31	1	27	3	81
	2013	200	2	167	28	2	26	1	26
	2014	203	4	181	12	2	14	0	23
	2015	226	2	131	26	0	11	0	29
Şırnak	2012	134	3	50	14	4	13	2	6
	2013	142	4	40	6	5	6	0	8
	2014	169	4	85	9	2	13	1	10
	2015	142	1	45	24	3	8	1	5
Siirt	2012	49	3	35	13	2	12	1	11
	2013	71	0	69	15	1	15	1	13
	2014	86	3	74	6	2	5	1	16
	2015	60	3	48	9	2	6	1	20

Kaynak: TOBB verilerinden derlenmiştir.

İL VE BÖLGEYE GÖRE İHTİSAS KREDİLERİ

İl/Bölge	Yıl	İhtisas Kredileri (Milyon TL)						İhtisas Dışı Krediler (Milyon TL)	Toplam (Milyon TL)
		Tarım	Gayrimenkul	Mesleki	Denizcilik	Turizm	Diğer		
TR	2012	24.827	0	6.925	0	299	5.319	683.515	720.885
	2013	26.483	0	10.434	1	304	5.036	916.176	958.435
	2014	34.293	0	12.684	1	508	26.409	1.078.160	1.152.055
	2015	45.512	3.248	265	32	1.787	25.681	1.311.743	1.384.932
TRC3	2012	365	0	133	0	0	79	3.598	4.175
	2013	444	0	199	0	0	61	4.593	5.297
	2014	596	0	222	0	0	160	5.575	6.553
	2015	764	52	1	0	5	357	6.504	7.683
Mardin	2012	253	0	72	0	0	23	1.620	1.967
	2013	271	0	111	0	0	17	2.126	2.524
	2014	355	0	125	0	0	49	2.619	3.149
	2015	445	24	0	0	1	154	3.059	3.683
Batman	2012	55	0	21	0	0	23	964	1.064
	2013	82	0	32	0	0	18	1.133	1.264
	2014	106	0	26	0	0	84	1.395	1.611
	2015	148	3	0	0	3	112	1.684	1.950
Şırnak	2012	25	0	24	0	0	25	551	625
	2013	41	0	30	0	0	20	772	864
	2014	57	0	33	0	0	21	901	1.012
	2015	66	18	0	0	0	41	1.030	1.155
Siirt	2012	32	0	17	0	0	7	464	520
	2013	50	0	26	0	0	6	562	645
	2014	78	0	37	0	0	7	659	781
	2015	105	7	0	0	1	50	731	894

Kaynak:Türkiye Bankalar Birliği verilerinden derlenmiştir.

MEVDUATIN İL VE BÖLGELERE GÖRE DAĞILIMI

İl/Bölge	Yıl	Tasarruf Mevduatı	Resmi Kuruluşlar Mevduatı	Ticari Kuruluşlar Mevduatı	Bankalar Mevduatı	Döviz Tevdiat Hesabı	Diğer Kuruluşlar Mevduatı	Kıymetli Madenler Depo Hesapları	Toplam (Milyon TL)
TR	2012	238.371	39.848	116.643	28.961	200.593	31.454	14.336	724.205
	2013	329.517	47.749	142.128	40.295	273.708	32.369	16.383	882.123
	2014	372.493	45.921	157.429	49.275	316.844	39.295	12.830	994.086
	2015	410.097	52.767	167.005	53.947	440.440	39.067	9.133	1.172.456
TRC3	2012	836	811	247	1	405	52	90	2.441
	2013	1.077	977	389	0	403	76	151	3.073
	2014	1.305	962	406	0	546	76	115	3.411
	2015	1.652	1.173	465	0	841	90	62	4.283
Mardin	2012	328	195	100	0	220	14	35	891
	2013	420	207	166	0	225	25	54	1.097
	2014	465	185	155	0	285	23	36	1.148
	2015	584	221	180	0	424	26	23	1.458
Batman	2012	251	262	70	0	85	13	23	705
	2013	319	268	98	0	76	19	44	824
	2014	436	232	127	0	117	17	36	965
	2015	530	271	146	0	186	17	19	1.169
Şırnak	2012	129	184	49	0	77	6	20	466
	2013	178	263	85	0	81	5	31	643
	2014	199	273	73	0	115	10	27	697
	2015	284	370	83	0	177	16	10	941
Siirt	2012	127	170	28	1	23	19	12	379
	2013	161	240	41	0	21	25	22	510
	2014	205	273	51	0	29	27	16	601
	2015	253	311	56	0	54	31	10	715

Kaynak:Türkiye Bankalar Birliği verilerinden derlenmiştir.

KİŞİ BAŞINA GAYRİ SAFİ KATMA DEĞER (2011)



İl/Bölge	Yıl	Tarım	Sanayi	Hizmetler	Toplam (1000 TL)	Kişi Başına Gayri Safi Katma Değer (TL)	Kişi Başına Gayri Safi Katma Değer (\$)
TR	2008	72.274.585	232.475.082	549.835.548	854.585.214	12.020	9.384
	2009	78.775.886	218.623.211	567.050.589	864.449.686	12.000	7.769
	2010	92.739.021	259.022.057	628.785.937	980.547.016	13.406	8.926
	2011	103.635.252	316.326.396	730.491.491	1.150.453.139	15.500	9.244
TRC3	2008	1.236.721	2.961.044	5.306.988	9.504.753	4.882	3.812
	2009	1.751.574	3.092.457	5.943.125	10.787.156	5.482	3.549
	2010	2.434.478	3.843.367	7.181.598	13.459.443	6.805	4.531
	2011	2.744.831	4.579.954	8.566.445	15.891.229	7.862	4.689

Kaynak: TÜİK verilerinden derlenmiştir.

YATIRIM VE TEŞVİK İSTATİSTİKLERİ

İl/Bölge	Yıl	Toplam Belge Adedi	Toplam Sabit Yatırım (Milyon TL)	Toplam İstihdam
TR	2012	4.022	318.980	145.325
	2013	4.758	93.601	188.641
	2014	3.940	59.485	139.280
	2015	4.518	97.261	143.241
TRC3	2012	97	1.383	7.035
	2013	208	2.635	14.464
	2014	142	2.553	8.540
	2015	165	595	9.094
Mardin	2012	44	1.142	2.950
	2013	69	1.590	3.472
	2014	50	1.412	3.199
	2015	58	262	2.704
Batman	2012	36	93	3.107
	2013	97	276	8.111
	2014	63	183	4.534
	2015	79	240	5.461
Şırnak	2012	11	29	272
	2013	16	623	808
	2014	19	83	610
	2015	17	59	460
Siirt	2012	6	119	706
	2013	26	146	2.073
	2014	10	875	197
	2015	11	34	469

TOPLAM SABİT
YATIRIM
(2015)

TR
97.261
milyon TL

TRC3
595
milyon TL

MARDİN
262
milyon TL

BATMAN
240
milyon TL

ŞIRNAK
59
milyon TL

SIİRT
34
milyon TL

Kaynak: Ekonomi Bakanlığı verilerinden derlenmiştir.

YATIRIM VE TEŞVİK İSTATİSTİKLERİ (BELGE ADEDİ)

İl/Bölge	Yıl	Yerli Sermaye					Yabancı Sermaye		Toplam Belge Adedi
		Enerji	Hizmetler	İmalat	Madencilik	Tarım	Enerji	İmalat	
TR	2012	178	1.025	2.300	249	106	9	155	4.022
	2013	167	1.328	2.723	254	99	11	176	4.758
	2014	261	1.291	1.953	153	89	11	182	3.940
	2015	826	1.510	1.739	126	147	20	150	4.518
TRC3	2012	2	32	51	7	4	0	1	97
	2013	6	55	129	8	5	0	5	208
	2014	2	30	99	4	4	1	2	142
	2015	5	57	93	4	6	0	0	165
Mardin	2012	2	19	18	3	2	0	0	44
	2013	3	20	39	0	5	0	2	69
	2014	1	8	34	1	4	0	2	50
	2015	1	24	28	0	5	0	0	58
Batman	2012	0	8	25	1	1	0	1	36
	2013	0	21	72	2	0	0	2	97
	2014	0	11	50	2	0	0	0	63
	2015	2	21	54	2	0	0	0	79
Şırnak	2012	0	4	5	2	0	0	0	11
	2013	1	5	9	1	0	0	0	16
	2014	0	8	11	0	0	0	0	19
	2015	1	7	7	1	1	0	0	17
Siirt	2012	0	1	3	1	1	0	0	6
	2013	2	9	9	5	0	0	1	26
	2014	1	3	4	1	0	1	0	10
	2015	1	5	4	1	0	0	0	11

Kaynak: Ekonomi Bakanlığı verilerinden derlenmiştir.

YATIRIM VE TEŞVİK İSTATİSTİKLERİ (SABİT YATIRIM MİKTARI)

İl/Bölge	Yıl	Yerli Sermaye (Milyon TL)					Yabancı Sermaye (Milyon TL)		Toplam Sabit Yatırım (Milyon TL)
		Enerji	Hizmetler	İmalat	Madencilik	Tarım	Enerji	İmalat	
TR	2012	10.277	12.590	286.990	1.895	671	1.639	4.918	318.980
	2013	28.761	17.322	26.372	7.655	832	3.167	9.492	93.601
	2014	8.295	22.261	19.720	1.796	613	1.948	4.852	59.485
	2015	13.629	35.072	18.668	648	674	24.036	4.534	97.261
TRC3	2012	810	252	155	134	31	0	1	1.383
	2013	1996	266	247	24	22	0	80	2.635
	2014	296	130	1319	18	13	766	11	2.553
	2015	14	301	245	13	22	0	0	595
Mardin	2012	810	215	77	27	13	0	0	1.142
	2013	1.358	106	84	0	22	0	20	1.590
	2014	208	26	1.150	4	13	0	11	1.412
	2015	3	147	93	0	19	0	0	262
Batman	2012	0	23	53	1	15	0	1	93
	2013	0	124	125	6	0	0	21	276
	2014	0	33	138	12	0	0	0	183
	2015	8	116	112	4	0	0	0	240
Şırnak	2012	0	12	12	5	0	0	0	29
	2013	593	12	13	5	0	0	0	623
	2014	0	61	22	0	0	0	0	83
	2015	2	31	19	4	3	0	0	59
Siirt	2012	0	2	13	101	3	0	0	119
	2013	45	24	25	13	0	0	39	146
	2014	88	10	9	2	0	766	0	875
	2015	1	7	21	5	0	0	0	34

Kaynak: Ekonomi Bakanlığı verilerinden derlenmiştir.

İl/Bölge	Yıl	Yerli Sermaye					Yabancı Sermaye		Toplam İstihdam
		Enerji	Hizmetler	İmalat	Madencilik	Tarım	Enerji	İmalat	
TR	2012	3.080	53.175	69.144	6.975	2.810	183	9.958	145.325
	2013	4.208	72.596	87.127	10.254	3.092	203	11.161	188.641
	2014	2.038	64.889	59.633	3.874	2.048	161	6.637	139.280
	2015	4.023	71.294	58.125	1.677	2.598	273	5.251	143.241
TRC3	2012	135	1.483	4.943	214	100	0	160	7.035
	2013	512	4.011	8.720	149	117	0	955	14.464
	2014	35	1.502	6.816	48	67	22	50	8.540
	2015	18	1.432	7.482	80	82	0	0	9.094
Mardin	2012	135	1.070	1.610	100	35	0	0	2.950
	2013	92	813	2.400	0	117	0	50	3.472
	2014	15	97	2.958	12	67	0	50	3.199
	2015	3	585	2.049	0	67	0	0	2.704
Batman	2012	0	269	2.601	27	50	0	160	3.107
	2013	0	2.039	5.627	40	0	0	405	8.111
	2014	0	1.068	3.444	22	0	0	0	4.534
	2015	9	741	4.676	35	0	0	0	5.461
Şırnak	2012	0	106	129	37	0	0	0	272
	2013	400	72	321	15	0	0	0	808
	2014	0	273	337	0	0	0	0	610
	2015	3	37	385	20	15	0	0	460
Siirt	2012	0	38	603	50	15	0	0	706
	2013	20	1.087	372	94	0	0	500	2.073
	2014	20	64	77	14	0	22	0	197
	2015	3	69	372	25	0	0	0	469

Kaynak: Ekonomi Bakanlığı verilerinden derlenmiştir.

BÖLGENİN ÇEVRESEL VE KENTSEL ALTYAPISI

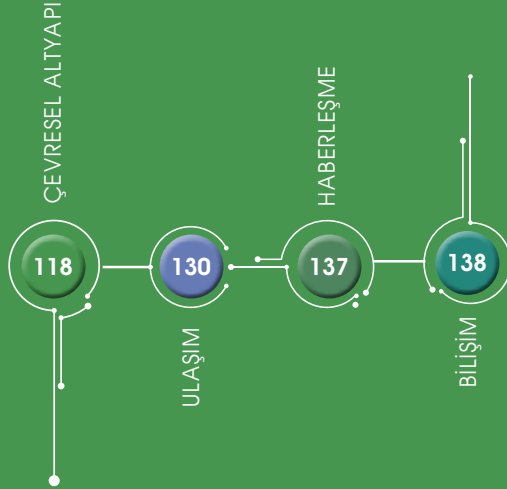

**KİŞİ BAŞI ORTALAMA
BELEDİYE ATIK MİKTARI
(2014)**



BELEDİYE ATIK İSTATİSTİKLERİ

İl/Bölge	Yıl	Atık Hizmeti Veren Belediye Nüfusunun Toplam Belediye Nüfusuna Oranı (%)	Atık Hizmeti Veren Belediye Nüfusunun Toplam Nüfusa Oranı (%)	Kişi Başı Ortalama Belediye Atık Miktarı (kg/kışı-gün)	Toplanan Belediye Atık Miktarı (ton/yıl)
TR	2010	99	83	1,14	25.276.698
	2012	99	83	1,12	25.844.573
	2014	98	91	1,08	28.010.721
TRC3	2010	99	70	0,90	445.976
	2012	98	71	0,97	510.975
	2014	98	79	0,99	644.906
Mardin	2010	99	69	0,79	147.246
	2012	95	66	0,93	173.329
	2014	96	96	1,09	300.087
Batman	2010	99	75	0,81	112.800
	2012	98	76	0,88	130.553
	2014	97	78	0,83	131.505
Şırnak	2010	99	72	1,05	118.936
	2012	99	73	1,06	131.621
	2014	99	72	1,09	139.255
Siirt	2010	97	65	0,93	66.994
	2012	98	67	0,99	75.472
	2014	99	68	0,93	74.059

Kaynak: TÜİK verilerinden derlenmiştir.



ATIK BERTARAF YÖNTEMİNE GÖRE ATIK MİKTARLARI

İl/Bölge	Yıl	Açıkta Yakma (ton/yıl)	Belediye Çöplüğünde Depolama (ton/yıl)	Düzenli Depolama (ton/yıl)	Nehir, Dere ve Göle Dökme (ton/yıl)
TR	2010	133.876	8.754.470	13.746.876	43.965
	2012	104.751	8.216.626	15.484.196	33.409
	2014	4.280	7.521.922	17.807.424	15.770
TRC3	2010	15.948	397.779	-	24.219
	2012	17.251	439.726	-	19.107
	2014	1.650	441.259	181.007	15.250
Mardin	2010	183	134.235	-	8.420
	2012	1.984	135.006	-	4.467
	2014	-	116.620	181.007	-
Batman	2010	3.285	109.043	-	-
	2012	8.404	121.692	-	-
	2014	-	130.305	-	-
Şırnak	2010	229	103.910	-	14.339
	2012	2.731	113.335	-	14.640
	2014	-	123.005	-	15.250
Siirt	2010	12.251	50.591	-	1.460
	2012	4.133	69.693	-	-
	2014	1.650	71.329	-	-

Kaynak: TÜİK verilerinden derlenmiştir.

KİŞİ BAŞI GÜNLÜK
ATIK SU MİKTARI
(2014)



BELEDİYE ATIKSU İSTATİSTİKLERİ

İl / Bölge	Yıl	Kanalizasyon Şebekesi İle Hizmet Verilen Belediye Nüfusunun Toplam Belediye Nüfusuna Oranı (%)	Kanalizasyon Şebekesi İle Hizmet Verilen Belediye Nüfusunun Toplam Nüfusuna Oranı (%)	Belediyelerde Deşarj Edilen Kişi Başı Günlük Atıksu Miktarı (litre/kışı-gün)	Kanalizasyon Şebekesinden Deşarj Edilen Atıksu Miktarı (1000 m ³ /yıl)
TR	2010	88	73	182	3.582.131
	2012	92	78	190	4.072.563
	2014	90	84	181	4.296.851
TRC3	2010	88	63	118	53.737
	2012	93	67	105	53.767
	2014	91	77	91	55.057
Mardin	2010	83	58	89	13.926
	2012	92	64	106	19.164
	2014	92	92	77	20.520
Batman	2010	95	72	181	24.167
	2012	96	74	123	17.793
	2014	90	73	122	17.950
Şırnak	2010	85	62	66	6.417
	2012	89	66	69	7.685
	2014	90	65	70	8.070
Siirt	2010	93	63	134	9.227
	2012	96	66	122	9.125
	2014	94	65	113	8.517

Kaynak: TÜİK verilerinden derlenmiştir.

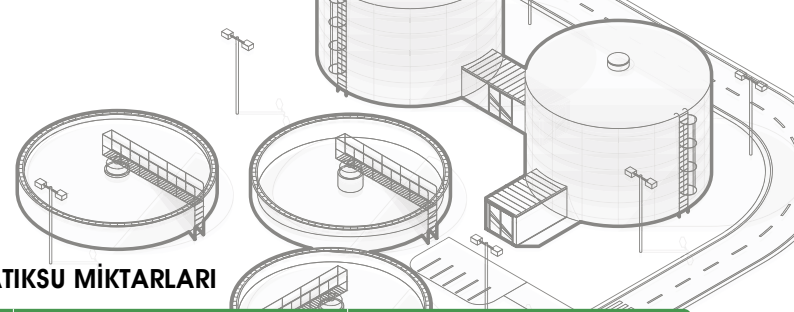

ALICI ORTAMLARA GÖRE ŞEBEKEDEN DEŞARJ EDİLEN ATIKSU MİKTARLARI

İl / Bölge	Yıl	Akarsu (Nehir, Dere, Çay) (1000 m ³ /yıl)		Arazi (1000 m ³ /yıl)		Diğer (1000 m ³ /yıl)	
		Aritilmadan	Aritılan	Aritilmadan	Aritılan	Aritilmadan	Aritılan
TR	2010	559.548	1.181.530	25.925	9.166	40.897	60.088
	2012	540.896	1.276.456	26.771	8.999	30.701	156.309
	2014	489.262	1.409.633	9.587	8.367	53.683	196.649
TRC3	2010	45.611	5.578	2.463	-	85	-
	2012	29.728	21.165	2.716	-	158	-
	2014	23.925	21.350	-	-	9.723	-
Mardin	2010	13.177	-	664	-	85	-
	2012	17.300	-	1.707	-	158	-
	2014	11.407	-	-	-	9.113	-
Batman	2010	23.806	-	362	-	-	-
	2012	2.052	15.165	576	-	-	-
	2014	2.450	15.350	-	-	150	-
Şırnak	2010	4.980	-	1.437	-	-	-
	2012	7.252	-	433	-	-	-
	2014	7.625	-	-	-	385	-
Siirt	2010	3.649	5.578	-	-	-	-
	2012	3.125	6.000	-	-	-	-
	2014	2.442	6.000	-	-	75	-

Kaynak: TÜİK verilerinden derlenmiştir.

ATIKSU ARITMA
TESİSİ SAYISI
(2014)



ATIKSU ARITMA TESİSİ İSTATİSTİKLERİ

İl / Bölge	Yıl	Atıksu Arıtma Tesisi İle Hizmet Verilen Belediye Nüfusunun Toplam Belediye Nüfusuna Oranı (%)	Atıksu Arıtma Tesisi İle Hizmet Verilen Belediye Nüfusunun Toplam Nüfusa Oranı (%)	Atıksu Arıtma Tesisi Sayısı	Atıksu Arıtma Tesislerinde Arıtılan Atıksu Miktarı (1000 m ³ /yıl)
TR	2010	61,7	51,6	326	2.719.151
	2012	68,3	57,6	460	3.256.980
	2014	68,1	63,5	604	3.483.787
TRC3	2010	6,8	4,8	1	5.578
	2012	31,4	22,8	4	21.165
	2014	27	22,7	2	21.350
Mardin	2010	-	-	-	-
	2012	-	-	2	0
	2014	-	-	-	-
Batman	2010	-	-	-	-
	2012	83	64	1	15.165
	2014	78,5	63	1	15.350
Şırnak	2010	-	-	-	-
	2012	-	-	-	-
	2014	-	-	-	-
Siirt	2010	47,1	31,9	1	5.578
	2012	62,2	42,7	1	6.000
	2014	62,8	43,2	1	6.000

Kaynak: TÜİK verilerinden derlenmiştir.

KİŞİ BAŞI ÇEKİLEN GÜNLÜK SU MİKTARI (2014)



BELEDİYE SU İSTATİSTİKLERİ

İl / Bölge	Yıl	İçme ve Kullanma Suyu Şebekesi İle Hizmet Verilen Belediye Nüfusuna Toplam Belediye Nüfusuna Oranı (%)	İçme ve Kullanma Suyu Şebekesi İle Hizmet Verilen Belediye Nüfusunun Toplam Nüfusa Oranı (%)	Kişi Başı Çekilen Günlük Su Miktarı (litre/kışı-gün)	İçme ve Kullanma Suyu Şebekesi İçin Çekilen Toplam Su Miktarı (1000 m ³ /yıl)	İçme ve Kullanma Suyu Şebekesi İçin Çekilen Yeraltı Suyu Miktarı (1000 m ³ /yıl)	İçme ve Kullanma Suyu Şebekesi İçin Çekilen Yüzey Su Miktarı (1000 m ³ /yıl)
TR	2010	99	82	216	4.784.734	2.289.687	2.495.047
	2012	98	83	216	4.936.342	2.344.090	2.592.252
	2014	97	91	203	5.237.407	2.408.620	2.828.787
TRC3	2010	95	68	219	107.850	103.839	4.011
	2012	96	70	207	109.973	106.109	3.864
	2014	87	73	261	149.322	135.794	13.528
Mardin	2010	96	66	171	30.824	30.424	400
	2012	99	69	151	29.390	29.390	-
	2014	76	76	315	68.878	68.878	-
Batman	2010	97	73	339	46.227	46.026	201
	2012	97	75	334	48.667	48.152	515
	2014	95	76	314	48.725	48.176	549
Şırnak	2010	93	68	128	13.659	13.359	300
	2012	90	66	138	15.614	15.424	189
	2014	93	67	139	16.718	16.529	189
Siirt	2010	95	64	244	17.139	14.029	3.110
	2012	98	67	213	16.302	13.142	3.160
	2014	98	67	192	15.001	2.211	12.789

Kaynak: TÜİK verilerinden derlenmiştir.

İÇME VE KULLANMA SUYU
ARITMA TESİSİ SAYISI
(2014)



İÇME VE KULLANMA SUYU ARITMA TESİSİ İSTATİSTİKLERİ

İl / Bölge	Yıl	İçme ve Kullanma Suyu Arıtma Tesisi İle Hizmet Veren Belediye Nüfusun Toplam Belediye Nüfusuna Oranı (%)	İçme ve Kullanma Suyu Arıtma Tesisi İle Hizmet Veren Belediye Nüfusun Toplam Nüfusa Oranı (%)	İçme ve Kullanma Suyu Arıtma Tesisi Sayısı	İçme ve Kullanma Suyu Arıtma Tesislerinde Arıtılan Su Miktarı (1000 m ³ /yıl)
TR	2010	54	45	206	2.520.085
	2012	56	47	258	2.729.430
	2014	58	54	381	2.995.001
TRC3	2010	-	-	2	-
	2012	2	2	3	2.160
	2014	10	8	3	12.889
Mardin	2010	-	-	1	-
	2012	-	-	1	-
	2014	-	-	1	-
Batman	2010	-	-	-	-
	2012	-	-	-	-
	2014	-	-	-	-
Şırnak	2010	-	-	1	-
	2012	-	-	1	-
	2014	-	-	-	-
Siirt	2010	-	-	-	-
	2012	15	10	1	2.160
	2014	82	57	2	12.889

Kaynak: TÜİK verilerinden derlenmiştir.

KAMU SEKTÖRÜ ÇEVRESEL HARCAMA İSTATİSTİKLERİ

İl / Bölge	Yıl	Belediye Çevresel Gelirler (TL)	Belediye Çevresel Harcamalar (TL)	Kamu Kuruluşları Çevresel Harcamalar (TL)	İl Özel İdareleri Çevresel Harcamalar (TL)
TR	2010	6.578.000.459	8.377.422.545	1.249.079.167	230.317.169
	2012	8.401.084.845	10.236.991.552	1.908.947.441	280.841.873
	2013	9.849.138.270	11.929.012.418	2.096.633.127	329.328.330
	2014	10.933.608.782	13.431.172.359	2.051.480.004	145.156.943
TRC3	2010	23.941.604	118.792.642	-	-
	2012	16.229.263	119.007.447	-	-
	2013	17.278.209	125.937.699	-	-
	2014	12.127.708	107.719.765	-	-
Mardin	2010	8.399.333	44.339.146	-	-
	2012	2.610.528	45.150.481	-	-
	2013	2.986.044	46.222.400	-	-
	2014	1.155.964	24.696.247	-	-
Batman	2010	11.011.005	44.588.710	-	-
	2012	2.693.672	41.337.232	-	-
	2013	2.770.356	47.507.880	-	-
	2014	2.151.402	44.750.356	-	-
Şırnak	2010	3.099.256	15.711.577	-	-
	2012	3.503.160	23.456.662	-	-
	2013	3.845.487	21.044.690	-	-
	2014	3.641.711	20.689.603	-	-
Siirt	2010	1.432.010	14.153.209	-	-
	2012	7.421.903	9.063.072	-	-
	2013	7.676.322	11.162.729	-	-
	2014	5.178.631	17.583.559	-	-

Kaynak: TÜİK verilerinden derlenmiştir.

FAALİYETLER TÜRÜNDEN BELEDİYELERİN TOPLAM ÇEVRESEL GELİR İSTATİSTİKLERİ

İl / Bölge	Yıl	Atık Yönetimi Hizmetleri (TL)	Atıksu Yönetimi Hizmetleri (TL)	Su Temini İşleri ve Hizmetleri (TL)	Sınıflandırmaya Girmeyen Çevre Koruma Hizmetleri (TL)
TR	2010	508.436.459	107.803.291	5.865.578.486	96.182.223
	2012	621.299.214	113.103.471	7.480.382.430	186.299.730
	2013	635.062.099	127.624.460	8.819.420.488	267.031.222
	2014	692.648.528	111.085.842	9.369.354.938	760.519.474
TRC3	2010	3.123.993	2.428.322	18.327.887	61.402
	2012	2.878.325	1.567.712	11.656.046	127.180
	2013	3.228.567	938.625	13.077.215	33.802
	2014	2.749.374	221.886	9.156.448	-
Mardin	2010	1.019.333	89.612	7.228.986	61.402
	2012	1.003.460	154.207	1.325.681	127.180
	2013	911.222	93.997	1.954.164	26.661
	2014	675.463	17.478	463.023	-
Batman	2010	785.762	2.218.510	8.006.733	-
	2012	881.780	1.343.154	468.738	-
	2013	928.614	678.673	1.163.069	-
	2014	1.201.168	123.382	826.852	-
Şırnak	2010	279.954	66.225	2.753.077	-
	2012	343.158	69.381	3.090.621	-
	2013	735.525	125.689	2.984.273	-
	2014	383.691	78.829	3.179.191	-
Siirt	2010	1.038.944	53.975	339.091	-
	2012	649.927	970	6.771.006	-
	2013	653.206	40.266	6.975.709	7.141
	2014	489.052	2.197	4.687.382	-

Kaynak: TÜİK verilerinden derlenmiştir.

HARCAMA TÜRÜNDEN BELEDİYELERİN ÇEVRESEL HARCAMA İSTATİSTİKLERİ

İl / Bölge	Yıl	Cari Harcama (TL)	Yatırım Harcaması (TL)
TR	2010	6.000.372.254	2.377.050.291
	2012	7.432.203.038	2.804.788.514
	2013	8.508.087.853	3.420.924.565
	2014	9.723.246.955	3.707.925.404
TRC3	2010	94.157.860	24.634.782
	2012	102.125.421	16.882.026
	2013	116.217.879	9.719.820
	2014	101.437.021	6.282.744
Mardin	2010	39.574.402	4.764.744
	2012	39.408.743	5.741.738
	2013	44.397.816	1.824.584
	2014	23.104.906	1.591.341
Batman	2010	28.843.142	15.745.568
	2012	38.267.863	3.069.369
	2013	42.577.554	4.930.326
	2014	41.010.453	3.739.903
Şırnak	2010	13.365.165	2.346.412
	2012	15.385.743	8.070.919
	2013	18.159.587	2.885.103
	2014	20.689.603	-
Siirt	2010	12.375.151	1.778.058
	2012	9.063.072	-
	2013	11.082.922	79.807
	2014	16.632.059	951.500

ÇEVRESEL YATIRIM HARCAMALARI (2014)

TR
3.707.925.404 TL

TRC3
6.282.744 TL

MARDİN
1.591.341 TL

BATMAN
3.739.903 TL

ŞIRNAK
-

SIİRT
951.500 TL

Kaynak: TÜİK verilerinden derlenmiştir.

FAALİYETLER TÜRÜNDEN BELEDİYELERİN TOPLAM ÇEVRESEL HARCAMA İSTATİSTİKLERİ



İl / Bölge	Yıl	Atık Yönetimi Hizmetleri (TL)	Atıksu Yönetimi Hizmetleri (TL)	Su Temini İşleri ve Hizmetleri (TL)
TR	2010	2.928.991.827	1.385.669.727	2.571.995.369
	2012	3.700.832.724	1.473.460.916	3.532.738.004
	2013	4.210.001.951	2.070.691.038	4.709.185.565
	2014	5.037.087.787	2.535.368.628	4.956.827.530
TRC3	2010	50.033.144	11.793.072	56.623.031
	2012	46.786.644	11.920.251	51.915.753
	2013	53.982.097	18.206.270	52.580.306
	2014	60.040.159	3.821.910	42.920.720
Mardin	2010	25.653.621	8.490.305	10.152.855
	2012	18.847.631	9.113.216	16.855.285
	2013	18.548.493	15.859.981	11.680.820
	2014	17.329.612	1.986.091	5.380.544
Batman	2010	12.298.696	2.607.376	29.406.108
	2012	11.816.518	99.103	21.371.161
	2013	13.302.068	148.964	33.020.928
	2014	14.034.225	139.230	29.639.925
Şırnak	2010	6.982.049	695.391	8.009.637
	2012	7.398.903	2.707.932	13.349.827
	2013	12.108.690	2.197.325	6.738.675
	2014	15.454.727	1.696.589	3.538.287
Siirt	2010	5.098.778	0	9.054.431
	2012	8.723.592	0	339.480
	2013	10.022.846	0	1.139.883
	2014	13.221.595	0	4.361.964

Kaynak: TÜİK verilerinden derlenmiştir.

FAALİYETLER TÜRÜNDEN BELEDİYELERİN ÇEVRESEL YATIRIM HARCAMA İSTATİSTİKLERİ

İl / Bölge	Yıl	Atık Yönetimi Hizmetleri (TL)	Atıksu Yönetimi Hizmetleri (TL)	Su Temini İşleri ve Hizmetleri (TL)
TR	2010	74.801.862	842.016.123	1.099.612.121
	2012	138.010.825	928.511.682	1.340.905.567
	2013	103.011.271	1.370.187.266	1.851.523.213
	2014	142.550.706	1.629.268.089	1.828.524.399
TRC3	2010	1.695.163	2.143.421	20.796.198
	2012	566.068	2.066.102	14.249.856
	2013	47.669	1.568.060	8.104.091
	2014	462.711	-	5.820.033
Mardin	2010	1.452.913	2.143.421	1.168.410
	2012	566.068	132.594	5.043.076
	2013	4.092	269.764	1.550.728
	2014	196.881	-	1.394.460
Batman	2010	98.856	-	15.646.712
	2012	-	18.636	3.050.733
	2013	43.577	-	4.886.749
	2014	265.830	-	3.474.073
Şırnak	2010	141.994	-	2.204.418
	2012	-	1.914.872	6.156.047
	2013	-	1.298.296	1.586.807
	2014	-	-	-
Siirt	2010	1.400	-	1.776.658
	2012	-	-	-
	2013	-	-	79.807
	2014	-	-	951.500

Kaynak: TÜİK verilerinden derlenmiştir.

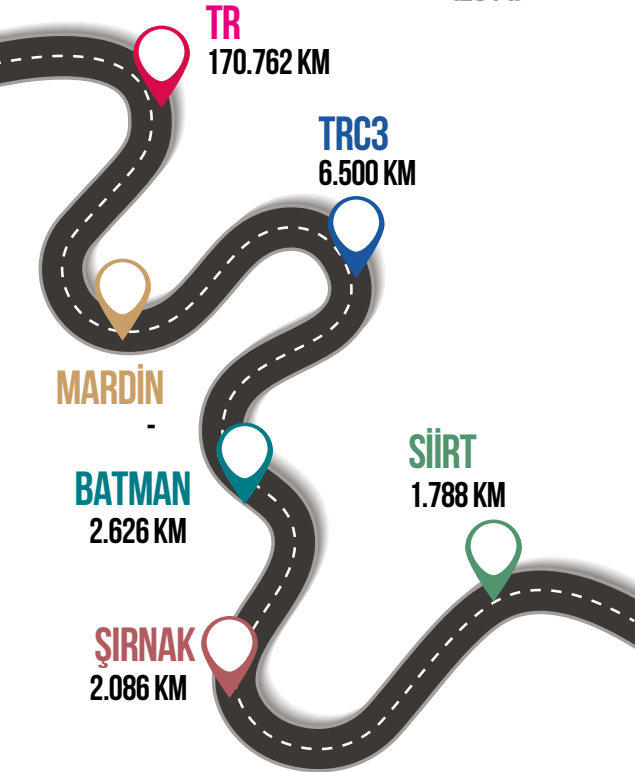

KÖY YOLU
(2014)

KARAYOLU UZUNLUKLARI

İl/Bölge	Yıl	İl ve Devlet Yolu (km)	Otoyol (km)	Köy Yolu (km)
TR	2010	62.785	2.080	302.398
	2011	62.930	2.119	305.227
	2012	63.255	2.127	320.366
	2013	63.496	2.127	323.043
	2014	63.754	2.155	170.762
TRC3	2010	2.343	-	9.958
	2011	2.364	-	10.034
	2012	2.373	-	10.628
	2013	2.373	-	10.783
	2014	2.388	-	6.500
Mardin	2010	761	-	4.024
	2011	766	-	4.055
	2012	771	-	4.541
	2013	771	-	4.615
	2014	768	-	-
Batman	2010	357	-	2.290
	2011	373	-	2.299
	2012	373	-	2.302
	2013	373	-	2.350
	2014	373	-	2.626
Şirnak	2010	686	-	1.747
	2011	686	-	1.772
	2012	688	-	1.998
	2013	688	-	2.032
	2014	706	-	2.086
Siirt	2010	539	-	1.897
	2011	539	-	1.908
	2012	541	-	1.787
	2013	541	-	1.788
	2014	541	-	1.788

Kaynak: TÜİK verilerinden derlenmiştir.

MOTORLU KARA TAŞIT SAYILARI

İl/Bölge	Yıl	Otomobil	Minibüs	Otobüs	Kamyonet	Kamyon	Motosiklet	Özel Amaçlı Taşıtlar	Traktör	Bin Kişi Başına Otomobil Sayısı
TR	2012	8.648.875	396.119	235.949	2.794.606	751.650	2.657.722	33.071	1.515.421	114
	2013	9.283.923	421.848	219.885	2.933.050	755.950	2.722.826	36.148	1.565.817	121
	2014	9.857.915	427.264	211.200	3.062.479	773.728	2.828.466	40.731	1.626.938	127
	2015	10.589.337	449.213	217.056	3.255.299	804.319	2.938.364	45.732	1.695.152	134
TRC3	2012	41.753	8.623	1.047	34.228	29.652	14.449	747	16.751	20
	2013	43.750	9.230	969	36.785	29.348	15.000	776	17.982	21
	2014	44.697	9.485	963	38.108	29.264	15.515	872	19.035	21
	2015	46.395	9.998	1.010	40.183	29.415	16.166	1.079	20.076	21
Mardin	2012	18.777	3.368	517	13.917	11.092	5.794	213	8.365	24
	2013	20.088	3.712	498	15.476	11.387	5.919	222	8.990	26
	2014	20.713	3.908	470	16.570	11.432	6.014	250	9.411	26
	2015	21.842	4.099	480	17.704	11.240	6.321	326	9.886	27
Batman	2012	13.964	2.427	299	10.216	3.054	5.863	197	4.641	26
	2013	14.191	2.534	251	10.448	2.954	6.035	200	4.935	26
	2014	14.068	2.527	252	10.543	2.868	6.162	227	5.149	25
	2015	14.216	2.637	260	11.051	2.791	6.199	250	5.307	25
Şırnak	2012	3.257	1.428	122	5.863	14.518	1.540	209	1.835	7
	2013	3.342	1.481	124	6.183	13.993	1.712	219	1.937	7
	2014	3.556	1.542	122	6.082	13.867	1.928	246	2.159	7
	2015	3.688	1.688	149	6.289	14.281	2.058	326	2.396	8
Siirt	2012	5.755	1.400	109	4.232	988	1.252	128	1.910	19
	2013	6.129	1.503	96	4.678	1.014	1.334	135	2.120	20
	2014	6.360	1.508	119	4.913	1.097	1.411	149	2.316	20
	2015	6.649	1.574	121	5.139	1.103	1.588	177	2.487	21

Kaynak: TÜİK verilerinden derlenmiştir.

DEMİRYOLU HAT UZUNLUKLARI, TAŞINAN YOLCU VE YÜK SAYILARI

İl/Bölge	Yıl	Yolcu		Yük (Net Ton-Bin)	Hat Uzunluğu (km)
		Giden	Gelen		
TR	2012	70.284	70.284	25.666	9.642
	2013	46.441	46.441	26.597	9.718
	2014	78.404	78.404	28.747	10.087
	2015	95.317	95.317	25.878	10.131
TRC3	2012	46.391	42.798	3.119	210
	2013	24.286	21.874	1.098	210
	2014	76.295	65.719	777	210
	2015	91.426	79.568	408	210
Mardin	2012	366	299	2.708	128
	2013	-	-	472	128
	2014	-	-	322	128
	2015	-	-	-	128
Batman	2012	44.112	40.297	270	47
	2013	24.286	21.873	495	47
	2014	68.421	59.553	336	47
	2015	79.688	71.630	334	47
Şırnak	2012	-	-	-	-
	2013	-	-	-	-
	2014	-	-	-	-
	2015	-	-	-	-
Siirt	2012	1.913	2.202	141	35
	2013		1	131	35
	2014	7.874	6.166	119	35
	2015	11.738	7.938	74	35

Kaynak: TÜİK verilerinden derlenmiştir.

HAVA MEYDANLARINDA İNİŞ-KALKIŞ YAPAN UÇAK SAYILARI

İl/Bölge	Yıl	Yerli	Yabancı	Diğer	Toplam
TR	2011	716.136	176.003	150.230	1.042.369
	2012	768.339	178.558	146.150	1.093.047
	2013	877.946	181.445	164.404	1.223.795
	2014	966.697	193.140	186.117	1.345.954
TRC3	2011	3.065	-	532	3.597
	2012	6.233	-	1.032	7.265
	2013	6.661	-	1.122	7.783
	2014	8.595	-	1.236	9.831
Mardin	2011	977	-	275	1.252
	2012	2.005	-	464	2.469
	2013	2.598	-	347	2.945
	2014	3.243	-	304	3.547
Batman	2011	1.468	-	129	1.597
	2012	3.546	-	376	3.922
	2013	3.275	-	538	3.813
	2014	3.180	-	377	3.557
Şırnak	2011	-	-	-	-
	2012	-	-	-	-
	2013	319	-	134	453
	2014	1.838	-	471	2.309
Siirt	2011	620	-	128	748
	2012	682	-	192	874
	2013	469	-	103	572
	2014	334	-	84	418

Kaynak: TÜİK verilerinden derlenmiştir.

İNİŞ-KALKIŞ YAPAN TOPLAM UÇAK SAYILARI (2014)



HAVA MEYDANLARINDA İÇ VE DIŞ HATLARDA TAŞIMA

İl/Bölge	Yıl	Yolcu Sayısı					Taşınan Yük (Ton)				
		İç Hat Gelen	İç Hat Giden	Dış Hat Gelen	Dış Hat Giden	Toplam	İç Hat Gelen	İç Hat Giden	Dış Hat Gelen	Dış Hat Giden	Toplam
TR	2011	29.292.524	28.965.800	29.510.537	29.851.608	117.620.469	308.604	309.230	788.070	843.569	2.249.473
	2012	32.337.929	32.383.387	32.720.687	32.909.617	130.351.620	315.426	317.648	743.440	872.619	2.249.133
	2013	38.093.932	38.054.594	36.550.858	36.731.037	149.430.421	371.855	372.172	861.791	989.498	2.595.316
	2014	42.713.730	42.702.436	40.007.120	40.296.948	165.720.234	405.394	405.468	974.696	1.107.444	2.893.002
TRC3	2011	164.582	163.693	-	-	328.275	1.631	1.523	-	-	3.154
	2012	407.859	401.889	-	-	809.748	4.184	3.794	-	-	7.978
	2013	418.295	417.336	161	157	835.949	4.280	3.900	6	2	8.188
	2014	591.501	586.725	150	188	1.178.564	5.999	5.410	6	2	11.417
Mardin	2011	62.302	60.610	-	-	122.912	648	576	-	-	1.224
	2012	140.438	138.152	-	-	278.590	1.627	1.439	-	-	3.066
	2013	180.516	179.293	-	-	359.809	1.851	1.699	-	-	3.550
	2014	235.326	234.609	-	-	469.935	2.170	2.114	-	-	4.284
Batman	2011	86.258	87.685	-	-	173.943	867	833	-	-	1.700
	2012	251.272	246.146	-	-	497.418	2.435	2.236	-	-	4.671
	2013	209.255	210.597	161	157	420.170	2.112	1.960	6	2	4.080
	2014	217.335	217.176	150	188	434.849	2.221	2.153	6	2	4.382
Şırnak	2011	-	-	-	-	-	-	-	-	-	-
	2012	-	-	-	-	-	-	-	-	-	-
	2013	20.359	18.715	-	-	39.074	261	174	-	-	435
	2014	129.098	125.156	-	-	254.254	1.513	1.053	-	-	2.566
Siirt	2011	16.022	15.398	-	-	31.420	116	114	-	-	230
	2012	16.149	17.591	-	-	33.740	122	119	-	-	241
	2013	8.165	8.731	-	-	16.896	56	67	-	-	123
	2014	9.742	9.784	-	-	19.526	95	90	-	-	185

Kaynak: TÜİK verilerinden derlenmiştir.

**KARA SINIR KAPILARINA
GÖRE GİRİŞ ÇIKIŞ
YAPAN YOLCU VE ARAÇ
SAYILARI**

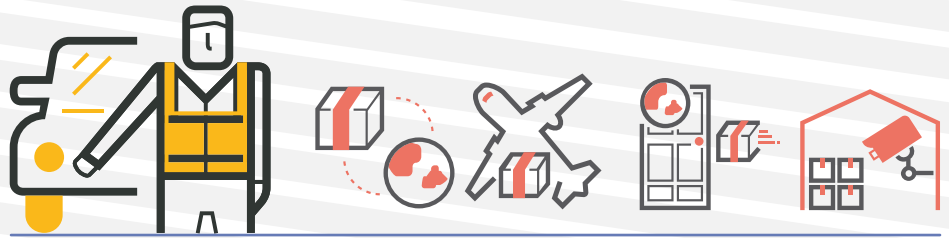

YIL

YOLCU

ARAÇ



**HABUR
SINIR KAPISI**

2010
2011
2012
2013
2014
2015

3.001.901
2.662.972
2.798.432
3.408.992
3.796.947
3.644.467

1.640.908
1.556.780
1.672.880
1.936.841
1.935.823
1.771.293



YIL

YOLCU

ARAÇ



**NUSAYBİN
SINIR KAPISI**

2010
2011
2012
2013
2014
2015

410.848
512.554
0
8
0
0

54.719
65.663
0
9
956
1.801

TRAFİK KAZALARI İSTATİSTİKLERİ

İl/Bölge	Yıl	Kaza Sayısı	Ölü Sayısı	Yaralı Sayısı	Bir Milyon Nüfusta Trafik Kaza Sayısı
TR	2011	131.845	3.835	238.074	1.764
	2012	153.552	3.750	268.079	2.030
	2013	161.306	3.685	274.829	2.104
	2014	168.512	3.524	285.059	2.169
	2015	183.011	7.530	304.421	2.324
TRC3	2011	1.742	63	3.569	847
	2012	2.193	83	4.294	1.052
	2013	2.826	124	5.092	1.335
	2014	2.800	79	5.070	1.300
	2015	2.764	134	5.073	1.272
Mardin	2011	1.742	63	3.569	847
	2012	860	32	1.756	1.113
	2013	1.122	49	2.116	1.439
	2014	995	36	1.853	1.261
	2015	1.026	61	1.948	1.288
Batman	2011	415	6	802	791
	2012	585	14	1.138	1.095
	2013	655	31	1.158	1.196
	2014	626	6	1.208	1.123
Şırnak	2011	326	9	635	712
	2012	409	29	712	876
	2013	576	34	1.016	1.212
	2014	609	23	997	1.245
	2015	607	51	1.118	1.238
Siirt	2011	254	14	554	818
	2012	339	8	688	1.090
	2013	473	10	802	1.506
	2014	570	14	1.012	1.790
	2015	494	12	785	1.542

Kaynak: TÜİK verilerinden derlenmiştir.

İl/Bölge	Yıl	Nüfus	Sabit Telefon Erişim Hat Sayısı	Ankesörlü Telefon Sayısı	Mobil Telefon Abone Sayısı	Mobil Bilgisayardan İnternet	Mobil Cepden İnternet
TR	2011	74.724.269	15.210.846	88.527	65.321.745	1.421.425	13.287.002
	2012	75.627.384	13.859.672	89.970	67.680.547	1.674.533	18.045.808
	2013	76.667.864	13.551.705	87.227	69.661.108	1.702.014	22.472.129
	2014	77.695.904	12.528.865	83.209	71.888.416	1.354.746	31.005.915
	2015	78.741.053	11.493.057	81.249	73.639.261	1.597.606	37.469.948
TRC3	2011	2.056.997	107.549	1.670	1.391.253	23.910	303.442
	2012	2.085.092	99.387	1.801	1.460.437	28.657	355.808
	2013	2.116.727	98.901	1.768	1.353.100	31.989	430.563
	2014	2.153.921	94.509	1.638	1.430.836	30.232	657.094
	2015	2.173.759	91.274	1.652	1.461.760	37.018	819.196
Mardin	2011	764.033	42.394	307	463.797	8.949	119.627
	2012	773.026	39.494	401	489.982	11.308	137.436
	2013	779.738	37.866	375	527.442	13.601	168.162
	2014	788.996	36.061	355	566.956	14.033	258.850
	2015	796.591	34.240	341	577.200	17.226	321.686
Batman	2011	524.499	29.404	302	322.364	5.535	78.183
	2012	534.205	26.980	303	336.458	6.370	91.010
	2013	547.581	27.341	298	347.354	6.306	111.205
	2014	557.593	26.848	303	363.404	4.549	171.779
	2015	566.633	26.805	302	370.053	5.232	210.457
Şırnak	2011	457.997	19.472	627	358.516	5.840	55.432
	2012	466.982	17.627	655	378.409	6.995	68.289
	2013	475.255	18.351	663	284.096	8.288	82.603
	2014	488.966	17.044	588	300.178	9.676	126.598
	2015	490.184	16.333	609	310.308	11.582	164.525
Siirt	2011	310.468	16.279	434	246.576	3.586	50.200
	2012	310.879	15.286	442	255.588	3.984	59.073
	2013	314.153	15.343	432	194.208	3.794	68.593
	2014	318.366	14.556	392	200.298	1.974	99.867
	2015	320.351	13.896	400	204.199	2.978	122.528

Kaynak: Bilgi Teknolojileri ve İletişim Kurumu verilerinden derlenmiştir.

TÜRKİYE GENELİ BİLGİ TOPLUMU İSTATİSTİKLERİ

Gösterge		2010	2011	2012	2013	2014	2015
Girişimlerde Bilişim Teknolojileri Kullanımı (%)	Bilgisayar Kullanımı	92,3	94,0	93,5	92,0	94,4	95,2
	İnternet Erişimi	90,9	92,4	92,5	90,8	89,9	92,5
	Web Sitesi Sahipliği	52,5	55,4	58,0	53,8	56,6	65,5
Hanelerde Bilişim Teknolojileri Kullanımı (%)	Bilgisayar Kullanımı	43,2	46,4	48,7	49,9	53,5	54,8
	Erkek	53,4	56,1	59,0	60,2	62,7	64,0
	Kadın	33,2	36,9	38,5	39,8	44,3	45,6
	İnternet Kullanımı	41,6	45,0	47,4	48,9	53,8	55,9
	Erkek	51,8	54,9	58,1	59,3	63,5	65,8
	Kadın	31,7	35,3	37,0	38,7	44,1	46,1
	Hanelerde İnternet Erişimi	41,6	42,9	47,2	49,1	60,2	69,5

Kaynak: TÜİK verilerinden derlenmiştir.

TÜRKİYE GENELİ GENÇLERİN KULLANIM AMACINA GÖRE BİLGİSAYARI KULLANMA SÜRELERİ

Süre/Amaç	İş (%)	Sosyalleşme (%)	Eğlence (%)	Bankacılık İşlemleri (%)	Eğitim (%)	Bilgi Almak (%)	Bilgi ve Haber Alma (%)	Ürün Satın Almak (%)
1 Saatten Az	36,6	29,8	30,0	46,4	34,2	44,3	46,3	40,0
1 Saat	21,8	26,9	24,9	17,2	28,2	20,0	27,1	19,6
2-3 Saat	17,5	25,3	25,2	13,9	16,3	9,7	12,8	10,4
3 Saatten Fazla	13,1	10,8	11,0	7,9	5,7	6,7	4,4	6,5
Hergün Kullanmam	11,0	7,2	8,8	14,6	15,6	19,3	9,5	23,5

Kaynak: INTEL Genç Türkiye Araştırması, 2012.



TÜRKİYE GENELİ BİREYLERİN EĞİTİM DURUMU VE YAŞ GRUBUNA GÖRE BİLGİSAYAR VE İNTERNET KULLANIM ORANI (SON 3 AY İÇİNDE)

Gösterge	Yıl	Yaş Grubu						Eğitim Durumu (%)				
		16-24	25-34	35-44	45-54	55-64	65-74	Bir Okul Bitirmede	İlkokul	İlköğretim/Ortaokul ve Dengi	Lise ve Dengi	Yüksekokul/Fakülte ve Daha Üstü
Bilgisayar Kullanımı	2010	65,2	52,0	36,9	23,2	8,3	2,7	3,4	15,3	56,6	71,8	90,4
	2011	67,7	57,1	41,7	24,1	11,2	3,0	3,3	17,2	60,2	75,6	92,3
	2012	68,5	59,1	43,6	26,7	12,5	3,8	3,5	18,7	58,7	77,3	93,3
	2013	70,6	59,6	47,0	26,1	11,9	4,4	3,0	19,0	61,3	75,9	92,4
	2014	70,3	63,3	51,0	30,6	15,4	5,0	3,2	21,1	60,8	77,2	92,9
	2015	70,0	62,7	50,0	32,0	15,8	5,3	4,0	21,0	59,0	74,1	91,7
İnternet Kullanımı	2010	62,9	50,6	34,7	22,4	7,8	2,7	2,8	14,0	54,0	69,9	89,6
	2011	65,8	55,1	39,7	22,7	10,4	2,7	2,8	15,7	57,7	73,3	91,0
	2012	67,7	58,5	42,6	25,5	11,9	3,6	3,5	17,7	57,6	76,4	93,0
	2013	68,7	58,8	45,6	24,9	11,1	4,2	2,6	17,9	59,4	74,5	91,7
	2014	73,0	67,1	52,0	30,4	15,3	5,0	3,2	22,4	64,3	79,2	93,6
	2015	77,0	71,7	55,4	34,0	17,2	5,6	6,1	25,9	67,2	80,6	94,1

Kaynak: TÜİK verilerinden derlenmiştir.



GAYRİ SAFİ YURTIÇİ AR-GE HARCAMASI

(2014)

TOPLAM 17.598.117.442 TL

TİCARİ 8.760.019.770 TL

KAMU 1.705.399.800 TL

YÜKSEKÖĞRETİM 7.132.697.872 TL

ARAŞTIRMA GELİŞTİRME FAALİYETLERİ İSTATİSTİKLERİ

Yıl	Gayri Safi Yurtiçi Ar-Ge Harcaması (TL)				Ar-Ge İnsangücü (Adet)			
	Toplam	Ticari	Kamu	Yükseköğretim	Toplam	Ticari	Kamu	Yükseköğretim
2010	9.267.589.617	3.942.908.434	1.060.683.036	4.263.998.147	147.417	45.922	13.598	87.897
2011	11.154.149.797	4.817.272.485	1.263.503.530	5.073.373.782	164.287	55.023	14.076	95.188
2012	13.062.263.394	5.891.214.749	1.436.923.417	5.734.125.228	184.301	61.378	1.445	108.478
2013	14.807.321.926	7.031.518.974	1.543.493.558	6.232.309.394	196.321	69.018	13.894	113.409
2014	17.598.117.442	8.760.019.770	1.705.399.800	7.132.697.872	213.686	73.737	13.903	126.046

Kaynak: TÜİK verilerinden derlenmiştir.





T.C. DİCLE KALKINMA AJANSI

Yenişehir Mahallesi, Kızıltepe Cad. No:6/1 Artuklu/MARDİN

Tel : +90 (482) 212 11 07

Faks : +90 (482) 213 14 95

Web: : www.dika.org.tr

Destek Hattı:

444 24 54